smiley pack

EINEN ERFOLGREICHEN ONLINESHOP STARTEN

DER UMFASSENDE LEITFADEN

INHALTSVERZEICHNIS

Einleitung 1

Grundlagen und Planung 8

Technische Umsetzung 24

Produkte und Lagerverwaltung 34

Zahlungs- und Versandlösungen 39

Marketing und Kundengewinnung 45

Kundenbindung und Service 58

Fazit 63

Quellen 64

Impressum 66

Disclaimer 67

EINFÜHRUNG

Raus aus dem Hamsterrad. Ortunabhängig arbeiten. Endlich frei sein. All das macht ein OnlineBusiness möglich. Ein eigener Online-Shop kann diesen Traum Wirklichkeit werden lassen.

Die Vorteile gegenüber einem Ladengeschäft liegen auf der Hand:

- **Weniger Investitionskosten:** Keine teuren Mietkosten und Ladeninventar
- **Hohe Reichweite und unbegrenzte Erreichbarkeit:** In ganz Deutschland, Europa oder sogar international Kunden gewinnen – rund um die Uhr
- **Skalierbarkeit:** Einfaches Erweitern des Produktsortiments bei steigender Nachfrage
- **Flexibilität:** Arbeiten von überall, flexible Arbeitszeiten
- **Geringer Personalbedarf:** Wenig Personalbedarf durch automatisierte Prozesse
- **Günstiges Marketing:** Kostengünstige Werbung über Social Media, SEO und E-Mail-Marketing, Affiliates und Influencer
- **Detaillierte Analysen:** Erkenntnisse aus Kundendaten zur Optimierung von Marketing und Produktangebot.

Welche Schritte nötig sind, um einen eigenen Onlineshop zu eröffnen und zum Laufen zu bringen zeigt dieses E-Book.

DISCLAIMER

Die in diesem E-Book bereitgestellten Informationen stellen keine Rechtsberatung dar und sollen keine rechtlichen Fragen oder Probleme behandeln, die im individuellen Fall auftreten können. Die Informationen in diesem E-Book sind allgemeiner Natur und dienen ausschließlich zu Informationszwecken. Wenn Sie rechtlichen Rat für Ihre individuelle Situation benötigen, sollten Sie den Rat eines qualifizierten Anwaltes einholen.

Warum einen Onlineshop starten?

Die Digitalisierung hat das Einkaufsverhalten der Menschen weltweit grundlegend verändert.

Online-Shopping boomt:

- **Hohe Nutzerzahlen:** In der EU haben 2023 drei Viertel (75 %) der 16- bis 74-Jährigen bereits online eingekauft.
- **Starke Märkte:** Menschen in Ländern wie den Niederlanden (95 %), Dänemark (94 %) und Schweden (91 %) kaufen verstärkt online ein.
- **Großes Potenzial in Deutschland:** Mit 82 % Online-Käufern liegt Deutschland auf Platz 8 im EU-Ranking, was eine solide Basis für den Onlinehandel bietet.

Zu den beliebtesten Produkten gehören Kleidung (70 %), Filme beziehungsweise Streaming Dienste (34 %), Lieferdienste für Essen (30 %), Kosmetika, Schönheits- und Wellnessprodukte (28 %), Möbel, Heimzubehör und Gartenprodukte (26 %), Arzneimittel (22 %) und Lebensmittel (17 %).

Ein eigener Onlineshop bietet Ihnen die Möglichkeit, Ihre **Produkte deutschland- oder europaweit und sogar international** anzubieten:

- Angenommen, Sie betreiben ein kleines **Café.** Ein Onlineshop bietet Ihnen die Möglichkeit, Ihren Kaffee und andere Produkte einem größeren Publikum anzubieten – ohne an Öffnungszeiten gebunden zu sein.

- Ein **Feinkostladen** kann über einen Onlineshop regionale Spezialitäten, GourmetLebensmittel und Geschenkkörbe verkaufen. Kunden, die hochwertige Lebensmittel suchen, können diese bequem online bestellen und liefern lassen.

- Ein **Sportgeschäft** kann Ausrüstung, Bekleidung und Zubehör über einen Onlineshop anbieten. Dadurch können auch Kunden, die nicht in der Nähe wohnen, von den Angeboten profitieren.

Ein weiterer Vorteil: Flexibilität. Als Online-Shop-Betreiber können Sie von überall aus zu arbeiten, zu jeder Tag- und Nachtzeit. Kombiniert mit den **niedrigeren Betriebskosten** macht genau das den ECommerce zu einer attraktiven Option für Unternehmer.

Ein Online-Shop bietet **neue Möglichkeiten für Kundenbindung und Marketing,** wie beispielsweise personalisierte Produktempfehlungen, automatisierte E-Mail-Kampagnen und Social-MediaInteraktionen.

Überblick über die E-Commerce-Landschaf

Mit dem Wachstum der E-Commerce-Branche steigt der Wettbewerbsdruck. **Die Konkurrenz ist groß.** Zu den größten und bekanntesten Online-Shops in Deutschland gehören Amazon, Otto, Zalando SE und Mediamarkt. Neben diesen Einkaufsriesen gibt es **zahlreiche kleinere, teils hochgradig spezialisierte Onlineshops.**

WAS BEDEUTET E-COMMERCE?

E-Commerce, kurz für „Electronic Commerce“ (Deutsch: elektronischer Handel) bezeichnet den Kauf und Verkauf von Waren und Dienstleistungen über das Internet. Dazu gehören Online-Shops, digitale Marktplätze und alle Transaktionen, die online abgewickelt werden, einschließlich Bezahlung und Versand.

Plattformen wie **Shopify, WooCommerce und Wix** machen es einfacher denn je, einen Onlineshop zu starten und zu verwalten. Doch um Website-Besucher zum Kauf zu bewegen und sie – im Idealfall – langfristig als treue Kunden zu gewinnen, müssen Sie sich von Ihren Mitbewerbern abheben. Ein gutes Produkt allein reicht nicht.

Die Erwartungen der Kunden sind gestiegen. Immerhin haben sie die Qual der Wahl. Was zählt? Eine hohe Benutzerfreundlichkeit, Liefergeschwindigkeit und – besonders wichtig – das **persönliche Einkaufs- und Auspackerlebnis.**

Vorstellung des Unternehmens

An dieser Stelle möchten wir uns kurz vorstellen: Smiley Pack ist mehr als nur ein Anbieter von Verpackungsmaterialien. Wir sind Ihre **Experten für Versandkartons, Verpackungen und das passende Verpackungs- und Füllmaterial,** das sicherstellt, dass Ihre Produkte in einwandfreiem Zustand bei Ihren Kunden eintreffen.

Mit über zwei Jahrzehnten Erfahrung in der Verpackungsbranche kennen wir die speziellen Bedürfnisse und Herausforderungen, mit denen Onlineshops konfrontiert sind. Unsere Versandkartons sind in vielen verschiedenen Größen und Formen erhältlich, sodass Sie die Verpackung genau auf die Art, Größe und Form Ihres Produkts abstimmen können – nicht zu groß und nicht zu klein, sondern passgenau und optimal geschützt. Damit Ihre Ware während des Transports weder verrutscht noch an den Ecken beschädigt wird, finden Sie bei Smiley Pack verschiedene Füllmaterialien wie biologisch abbaubare und rückstandsfrei kompostierbare Chips. Diese bewahren empfindliche Produkte vor Erschütterungen und Stößen.

Warum Smiley Pack der ideale Partner für Ihren Onlineshop ist

1. **Schnelle Lieferung und zuverlässiger Service:** Zeit ist kostbar. Deshalb sorgen wir dafür, dass Ihre Bestellungen in der Regel innerhalb von ein bis drei Werktagen bei Ihnen ankommen. Ob Sie kleine Mengen benötigen oder große Bestellungen aufgeben – Ihre Bestellung kommt pünktlich und zuverlässig.

2. **Hochwertige Produkte direkt vom Hersteller:** Bei Smiley Pack erhalten Sie Verpackungsmaterialien direkt vom Hersteller. Sie profitieren also von wettbewerbsfähigen Preisen. Unsere Produkte sind auf Langlebigkeit und Stabilität ausgelegt, sodass Sie sich keine Sorgen um Transportschäden machen müssen.

3. **Individuelle Verpackungslösungen für Ihr Unternehmen:** Jeder Onlineshop ist einzigartig, und das Gleiche gilt für Ihre Verpackungsanforderungen. Wir haben ein breites Sortiment an Lösungen vorrätig. Aber auch maßgeschneiderte Verpackungen, die genau auf Ihre Produkte und Markenidentität abgestimmt sind, produzieren wir auf Wunsch gern für Sie.

4. **Umweltfreundlichkeit als Priorität:** Unsere umweltfreundlichen Verpackungen, einschließlich biologisch abbaubarer Styroporchips und recyclebarer Kartons, sorgen für den sicheren Transport Ihrer Produkte und tragen gleichzeitig zur Reduzierung von Abfall bei. So können Sie nicht nur Ihre Waren optimal schützen, sondern auch einen wichtigen Beitrag zum Umweltschutz leisten.

5. **Umfassendes Sortiment für jede Versandanforderung:** Ob Flaschenversandkartons, Bier- und Ginverpackungen, Maxibriefkartons oder spezielle Polstermaterialien – wir haben die passenden Lösungen für jede Art von Produkt, das Sie verschicken möchten.

Persönliche Beratung und 24/7 Online-Service

Sie benötigen größere Mengen an Versandkartons und Verpackungsmaterial?

Unsere Experten stehen Ihnen jederzeit zur Verfügung, um Sie persönlich zu beraten und die besten Lösungen für Ihren Onlineshop zu finden. **Rufen Sie einfach an: 06474 / 8822 - 930 oder senden Sie eine E-Mail:** info@smileypack.de.

Wir freuen uns auf Sie!

GRUNDLAGEN UND PLANUNG

Ziel des E-Books

In „Von der Idee zum Erfolg: Der umfassende Leitfaden zum Starten eines erfolgreichen Onlineshops“ bekommen Sie einen **Überblick über die wesentlichen Schritte und Strategien zum Eröffnen und Betrieb eines erfolgreichen Onlineshops.**

Fundierte Informationen und praktische Tipps helfen Ihnen, Ihre Vision in die Realität umzusetzen. Egal, ob Sie gerade erst mit dem Gedanken spielen, einen Onlineshop zu gründen, oder bereits erste Schritte unternommen haben – dieses E-Book wird Ihnen als wertvolle Ressource dienen.

Geschäftsidee und Nische definieren

Der erste Schritt auf dem Weg zu einem erfolgreichen Onlineshop ist die **Entwicklung einer klaren und durchdachten Geschäftsidee:**

- Wen wollen Sie erreichen? Wer ist Ihre Zielgruppe?
- Welche Produkte möchten Sie anbieten?
- Warum sind diese Artikel für Ihre potenziellen Kunden interessant?

Durch die Auswahl einer spezifischen Nische können Sie gezielt die Bedürfnisse und Interessen einer bestimmten Kundengruppe ansprechen.

Was ist eine Nische?

Eine Nische beziehungsweise ein Nischenmarkt ist ein kleiner, spezialisierter Teil eines größeren Marktes. Er konzentriert sich auf spezifische Bedürfnisse und Interessen einer begrenzten Zielgruppe, oft mit wenig Konkurrenz.

Beispiele für Nischen sind veganes Hundefutter, Kleidung und Accessoires aus ökologischen und fair gehandelten Materialien oder Möbel und Accessoires für weibliche Gamer.

Ein Beispiel: Nehmen wir an, Sie möchten in Ihrem Onlineshop „umweltfreundliche Babyprodukte“ anbieten.

Eine erste Nischenrecherche könnte folgendermaßen aussehen:

- **Google-Suche:** Geben Sie „umweltfreundliche Babyprodukte“ ein. Notieren Sie sich die Unternehmen und Produkte, die auf den ersten 10 Seiten erscheinen. Analysieren Sie die Konkurrenz: Welche Artikel bieten Ihre zukünftigen Mitbewerber an?

- **Keyword-Recherche:** Nutzen Sie ein Keyword-Tools, um das Suchvolumen für „umweltfreundliche Babyprodukte“ und verwandte Begriffe zu ermitteln. Geben Sie beispielsweise weitere Keywords wie „biologische Windeln“, „nachhaltige Babybekleidung“ oder „Bio- Babypflege“ ein. Notieren Sie die Ergebnisse. Achten Sie auf Keywords mit hohem Suchvolumen und niedriger Konkurrenz. Sie können auch spezielle Keyword-Tools wie den KWFinder von Mangools oder Answer The Public nutzen.

WAS SIND KEYWORDS?

Keywords sind spezifische Wörter oder Phrasen, die Nutzer in Suchmaschinen eingeben, wenn Sie nach Informationen oder Einkaufsmöglichkeiten suchen. Für Online-Shops und Websites sind Keywords entscheidend, um in den Suchergebnissen sichtbar zu sein. Durch die gezielte Verwendung dieser Suchbegriffe in Texten, Produktbeschreibungen und Metadaten können Sie Ihre Inhalte für Suchmaschinen optimieren und so die Wahrscheinlichkeit erhöhen, dass potenzielle Kunden beim Googeln Ihre Seite finden.

Sogenannte Short-Tail Keywords bestehen aus ein bis zwei Wörtern, zum Beispiel „Tasche“. Sie haben zwar ein hohes Suchvolumen, aber auch viel Konkurrenz. Long-Tail Keywords sind längere, spezifischere Phrasen, zum Beispiel „vegane Tasche mit Handyfach für Damen“. Hierbei ist die Konkurrenz geringer. Dafür ist die Conversion-Rate höher, da sie gezieltere Suchanfragen abdecken.

Produktentwicklung

Basierend auf Ihrer Recherche **entwickeln Sie Ihr Produktangebot.** Überlegen Sie, welche zusätzlichen Merkmale Ihre umweltfreundlichen Babyprodukte noch haben könnten. Schließlich geht es darum, sich von der Konkurrenz abzuheben.

Produktideen:

- Biologische, kompostierbare Windeln und Feuchttücher
- Kleidung aus schadstofffreier Bio-Baumwolle
- Genderneutrale Farben bei Kleidung und Accessoires
- Bio-Pflegeprodukte wie Babycreme und Shampoo
- Baby-Spielzeug wie Plüschtiere und Rasseln aus umweltfreundlichen und sicheren Materialien
- Baby-Kriechtunnel aus unbedenklichen Materialien
- Nachhaltige Schnuller und Beißringe aus Naturkautschuk

Positionierung und Branding

Entwickeln Sie eine Marke, die Ihre Zielgruppe anspricht. Achten Sie auf eine klare und ansprechende Markenbotschaft. Sie sollte die Vorteile Ihres Angebots auf den Punkt bringen.

Beispiel-Positionierungen für die frei erfundene Marke GreeNest:

- „Nachhaltige Babyprodukte für eine gesunde Zukunft – umweltfreundlich, sicher und liebevoll für Ihr Baby."
- „Genderneutrale und umweltfreundliche Babyprodukte für eine inklusive und moderne Kindheit – stilvoll, nachhaltig und frei von Geschlechterklischees."

Das Branding geht jedoch über die Positionierung hinaus. Es umfasst die gesamte Identität Ihrer Marke, das heißt,

- wie sie wahrgenommen wird,
- welche Emotionen sie hervorruft und
- wie sie sich von der Konkurrenz abhebt.

Hier sind einige Schlüsselkomponenten des Branding-Prozesses:

Markenidentität

Ihre Markenidentität ist das Gesicht Ihres Unternehmens. Sie umfasst alle visuellen und kommunikativen Elemente, die Ihre Marke ausmachen, wie zum Beispiel Ihren Markennamen (wir nehmen als Beispiel hier „GreeNest"), das Logo, die Farben, die Typografie und den Stil der Kommunikation. Diese Elemente sollten konsistent und ansprechend gestaltet sein, um einen bleibenden Eindruck bei Ihrer Zielgruppe zu hinterlassen.

Beispiel für die Umsetzung: Für die Positionierung „Nachhaltige Babyprodukte für eine gesunde Zukunft" könnte Ihre Markenidentität durch sanfte, erdige Farben wie Grün, Beige und Pastelltöne zum Ausdruck gebracht werden. Diese Töne zeigen Naturverbundenheit. Das Logo für die Marke GreeNest könnte ein stilisiertes Blatt oder ein zartes Baby-Emblem in Kombination mit einem natürlichen Schriftstil sein, um die sanfte und sichere Qualität Ihrer Produkte zu betonen.

Markenwerte und -persönlichkeit

Definieren Sie die zentralen Werte, die Ihre Marke ausmachen. Diese Werte sollten authentisch und relevant für Ihre Zielgruppe sein. Überlegen Sie sich auch, welche Persönlichkeit Ihre Marke haben soll – ist sie eher freundlich und zugänglich, oder seriös und vertrauenswürdig? Diese Persönlichkeit sollte in allen Interaktionen mit Ihren Kunden zum Ausdruck kommen.

Beispiel für die Umsetzung: Die Beispielmarke GreeNest könnte Werte wie Nachhaltigkeit, Verantwortung und Fürsorglichkeit in den Vordergrund stellen. Die Persönlichkeit der Marke könnte als freundlich, warm und schützend beschrieben werden – immer bestrebt, das Beste für die Kleinsten und die Umwelt zu tun.

Markenbotschaf

Die Markenbotschaft sollte klar und einprägsam sein und die Essenz Ihrer Marke auf den Punkt bringen. Sie vermittelt, wofür Ihre Marke steht und welchen Mehrwert sie bietet. **Im Idealfall durchzieht diese Botschaft sämtliche Marketingmaterialien und Kommunikationskanälen.** Das erzeugt ein konsistentes Bild nach außen.

Beispiel für die Umsetzung: „Mit Liebe und Respekt für die Natur entwickelt – unsere Babyprodukte bieten nicht nur die beste Pflege für Ihr Kind, sondern schützen auch den Planeten, den es einmal erben wird."

Markenstimme

Auch die Art und Weise, wie Sie kommunizieren, ist entscheidend für das Branding. Legen Sie einen Ton fest, der zu Ihrer Markenpersönlichkeit passt. Dieser kann zum Beispiel liebevoll, warm und freundlich, aber ebenso professionell und sachlich sein. Auch der Ton sollte sich in allen Kundeninteraktionen und Marketingmaterialien wiederfinden.

Beispiel für die Umsetzung: Die Markenstimme von GreeNest könnte sanft, beruhigend und voller Fürsorge sein. Passend wäre hier eine Ansprache, die Eltern das Gefühl gibt, dass sie gleichzeitig die bestmögliche Wahl für die Gesundheit ihres Babys und die Umwelt treffen.

Visuelle Elemente

Ein starkes Branding basiert auf einem unverwechselbaren visuellen Stil. Entwickeln Sie ein Logo, das einfach, aber aussagekräftig ist. **Wählen Sie bei der Gestaltung eine Farbpalette, die die Emotionen Ihrer Marke widerspiegelt.** Achten Sie darauf, dass diese visuellen Elemente in allen Ihren Materialien und auf Ihrer Website verwendet werden.

Beispiel für die Umsetzung: Bei den Werbematerialien in unserem Beispiel GreeNest und auf der dazugehörigen Website unterstreichen beruhigende, natürliche Bilder die Markenbotschaft – etwa ein Baby, das friedlich in einer hölzernen Wiege im Baumwolltuch schläft, umgeben von grünen Pflanzen. Dies vermittelt Ruhe, Sicherheit und Naturverbundenheit.

Kundenerlebnis

Das Branding zeigt sich nicht nur in der Werbung, sondern auch **in jeder Interaktion, die ein Kunde mit Ihrer Marke erlebt.** Vom ersten Besuch auf Ihrer Website über das Auspacken der Ware aus dem Karton bis hin zum Kundenservice – es kommt auf jedes Detail an. Ein positives, konsistentes Kundenerlebnis stärkt Ihre Marke und baut Vertrauen auf.

Beispiel für die Umsetzung: Bieten Sie Ihren Kunden eine leicht navigierbare Website mit klaren, informativen Texten über die Herkunft der Materialien und die umweltfreundlichen Herstellungsprozesse Ihrer Produkte. Verpacken Sie die Produkte in recycelbaren und stilvollen Kartons, die beim Auspacken Freude bereiten – vielleicht mit einem kleinen Samenpäckchen als Beigabe, um die nachhaltige Botschaft zu unterstreichen. Falls Füllmaterial gebraucht wird, sollte dieses biologisch abbaubar sein, wie die Materialien von Smiley Pack.

Zielgruppe analysieren und verstehen

Als nächstes geht es darum, Ihre **Zielgruppe so genau wie möglich kennen zu lernen.** Finden Sie heraus, wer Ihre potenziellen Kunden überhaupt sind.

Nehmen wir wieder unser Beispiel: Für umweltfreundliche Babyprodukte interessieren **sich vermutlich (werdende) Eltern und Großeltern, die Wert auf schadstofffreie und nachhaltige Produkte legen.** Es handelt sich wahrscheinlich um Menschen, die nach gesunden und sicheren Alternativen für ihr Baby suchen und die generell umweltbewusst und nachhaltig leben.

Das ist allerdings nur ein grober Überblick. Erstellen Sie detaillierte Käuferprofile. Das hilft Ihnen dabei, ein klares Bild Ihrer potenziellen Kunden zu erhalten.

Demografische Merkmale

- **Alter: Zu welcher Altersgruppe gehört Ihre Zielgruppe?**

Die Haupt-Zielgruppe in unserem Beispiel umfasst in der Regel Personen im Alter von 25 bis 45 Jahren. Diese Altersgruppe befindet sich häufig in der Phase der Familiengründung und sucht aktiv nach Babyprodukten.

- **Geschlecht: Spricht das Produkt eher Männer, Frauen oder diverse Menschen an?**

Obwohl alle Geschlechter angesprochen werden, sind es oft Frauen (Mütter), die den Hauptteil der Einkäufe für Babys erledigen. Männer und Diverse spielen jedoch ebenfalls eine wichtige Rolle und sollten ebenfalls angesprochen werden.

- **Einkommen: Wie viel Geld steht monatlich zur Verfügung?**

Die Zielgruppe hat meist ein mittleres bis hohes Einkommen. Wer sich um umweltfreundliche Babyprodukte interessiert, ist bereit, mehr Geld für qualitativ hochwertige und nachhaltige Produkte auszugeben.

- **Wohnsituation: Leben Ihre Wunschkunden eher in der Stadt oder auf dem Land? In einer Wohnung oder im Eigenheim?**

Die Kunden leben sowohl in städtischen als auch in ländlichen Gebieten. In städtischen Regionen gibt es jedoch oft eine höhere Konzentration an umweltbewussten Verbrauchern. Sie leben häufig in Wohnungen oder Mietshäusern. Auf dem Land sind die Verbraucher häufiger Eigenheimbesitzer

- **Bildung: Welchen Berufen geht Ihre Zielgruppe nach?**

Die Zielgruppe umfasst gut ausgebildete Personen. Oft sind die potenziellen Kunden in Berufen tätig, die ein Bewusstsein für Gesundheit und Umwelt widerspiegeln. Beispielsweise arbeiten sie im Gesundheitswesen, in der Bildung, im Umweltschutz oder in kreativen Berufen.

Psychografische Faktoren

- **Freizeit: Welche Hobbys und Interessen hat Ihre Zielgruppe?**

Die Zielgruppe aus unserem Beispiel interessiert sich für Themen wie nachhaltiges Leben, BioLebensmittel, DIY-Projekte, Outdoor-Aktivitäten und Gesundheit. Viele sind in Gemeinschaften oder Online-Foren aktiv, die sich mit diesen Themen beschäftigen. Sie lesen gern Magazine wie Öko-Test oder Bio.

- **Wertvorstellungen: Welche Werte vertritt sie?**

Diese Personen legen großen Wert auf Nachhaltigkeit, Gesundheit, Ethik und soziale Verantwortung. Sie möchten sicherstellen, dass die Produkte, die sie kaufen, möglichst kein oder zumindest wenig negativen Auswirkungen auf die Umwelt oder die Gesundheit ihrer Kinder haben. Vielleicht ernähren sie sich vegetarisch oder vegan, bemühen sich um den Klimaschutz oder umweltfreundliche Mobilitätslösungen.

- **Alltag: Wie sieht ihr Lebensstil aus?**

Die Zielgruppe führt einen aktiven, gesundheitsbewussten Lebensstil. Die Verbraucher bevorzugen vermutlich Produkte, die umweltfreundlich, biologisch und frei von schädlichen Chemikalien sind. Sie sind oft bereit, für Qualität und ethisch produzierte Waren mehr Geld zu investieren. Ihr Ziel ist, ihr Leben weiter zu optimieren, um einen möglichst geringen ökologischen Fußabdruck zu hinterlassen und Vorbild für andere zu sein.

Warum ist es entscheidend, Ihre Zielgruppe zu kennen?

Das Verständnis Ihrer Zielgruppe ist der Schlüssel zu erfolgreichem Marketing und Vertrieb. Je genauer Sie wissen, wer Ihre Kunden sind, desto besser können Sie Ihre Strategien darauf ausrichten. Produkte und Dienstleistungen, die passgenau auf die Bedürfnisse und Wünsche Ihrer Zielgruppe abgestimmt sind, haben die besten Chancen auf dem Markt. Beispiel: Veganer Babybrei und Lasten-EBikes könnten für diese Zielgruppe ebenfalls interessant sein.

Nutzen Sie Umfragen, Interviews und Marktstudien, um so viele Daten wie möglich zu sammeln und Ihre Zielgruppe präzise zu definieren.

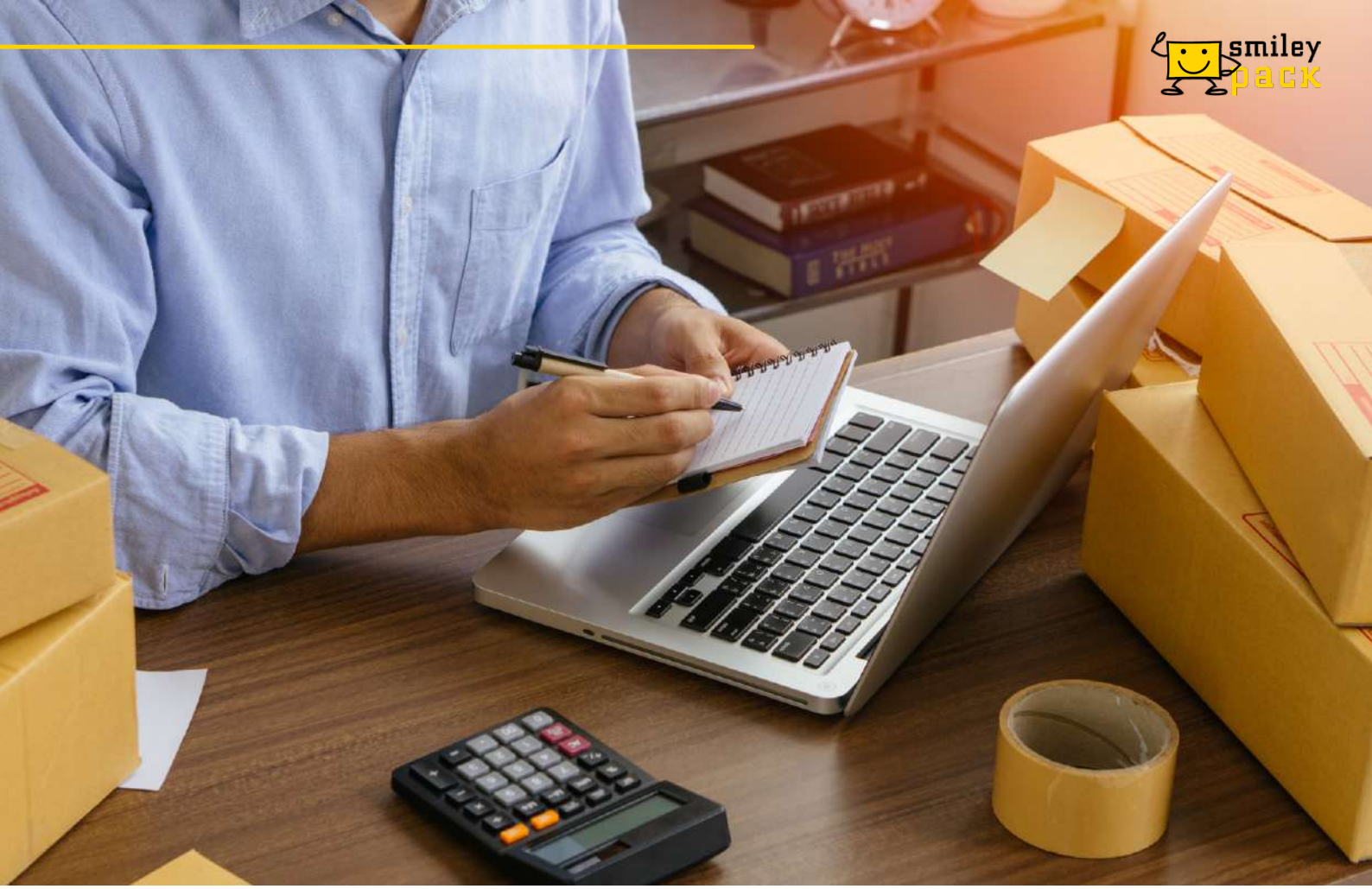

Marktanalyse und Wettbewerbsforschung

Um eine gründliche Marktanalyse führt kein Weg herum. Schließlich geht es darum, die **Chancen und Herausforderungen in Ihrem gewählten Marktsegment** aufzudecken. Untersuchen Sie die aktuellen Markttrends, Wachstumsraten und die Nachfrage nach den Produkten, die Sie anbieten möchten.

Zusätzlich sollten Sie eine umfassende Wettbewerbsanalyse durchführen:

- **Identifizieren Sie Ihre Hauptkonkurrenten:** Wer belegt die Top-Plätze in den GoogleSuchmaschinenergebnissen?
- **Analysieren Sie deren Stärken und Schwächen:** Schauen Sie sich auf Bewertungen an. Womit sind Käufer zufrieden, womit nicht? Nutzen Sie hierfür Tools wie SWOT-Analysen (Stärken, Schwächen, Chancen, Risiken).
- **Lesen Sie Marktforschungsberichte:** Überlegen Sie, wie Sie sich von der bereits bestehenden Konkurrenz abheben könnten.

Was ist eine SWOT-Analyse?

Die SWOT-Analyse ist ein strategisches Planungsinstrument, das Unternehmen hilft, ihre Position im Markt zu bewerten und strategische Entscheidungen zu treffen.

Sie steht für:

- **Strengths (Stärken):** Interne Faktoren, die Ihrem Unternehmen einen Vorteil verschaffen
- **Weaknesses (Schwächen):** Interne Faktoren, die Ihr Unternehmen behindern könnten
- **Opportunities (Chancen):** Externe Faktoren, die Wachstumspotenzial bieten
- **Threats (Bedrohungen):** Externe Faktoren, die Risiken darstellen

Geschäftsmodell und Umsatzstrategie

Ein klares Geschäftsmodell bildet das Fundament Ihres Onlineshops. **Entscheiden Sie, wie Sie Ihre Produkte zum Kauf anbieten möchten.** Dies kann „klassisch“ durch den Verkauf einzelner Produkte, aber auch über Produktpakete oder Abonnements erfolgen.

Entwickeln Sie eine Umsatzstrategie, die auf Ihre Geschäftsidee und Zielgruppe abgestimmt ist. Berücksichtigen Sie dabei verschiedene Preisstrategien, wie Premium-Preise, Rabatte oder Bundling, um Ihre Umsätze zu maximieren und gleichzeitig einen Mehrwert für Ihre Kunden zu bieten. Denken Sie auch an zusätzliche Einnahmequellen wie Affiliate-Programme oder den Verkauf von ergänzenden Dienstleistungen.

Beispiel: Umweltfreundliche Babyprodukte

Umsatzstrategie

- **Verkauf einzelner Produkte:** Starten Sie mit einzelnen Kleidungsstücken wie Bio-Bodys, Stramplern und Mützen aus umweltfreundlichen Materialien.

- **Produktpakete:** Bieten Sie spezielle Sets an, die mehrere Artikel kombinieren, wie zum Beispiel ein Starter-Set für Neugeborene, das Bodys, Hosen und Mützen enthält. Diese Bundles können zu einem leicht reduzierten Preis angeboten werden, um Kunden zu einem größeren Einkauf zu animieren. Der Ansatz könnte hier Umweltfreundlichkeit sein: Anders als beim Einzelkauf erwerben Kunden hier mehrere Teile, die gemeinsam verpackt und verschickt werden.

- **Abonnements:** Entwickeln Sie ein monatliches Abonnement, bei dem Kunden beispielsweise regelmäßig eine Box mit saisonal passenden Babykleidungsstücken oder mit Babynahrung erhalten. Dies sorgt für wiederkehrende Einnahmen und eine langfristige Kundenbindung. Kunden werden dadurch entlastet, dass sie nicht ständig an den Einkauf denken müssen. Eine Win-Win-Situation!

Preisstrategien

- **Premium-Preise:** Positionieren Sie Ihre Produkte beispielsweise als hochwertige, nachhaltige Alternativen, deren höherer Preis durch Qualität und Umweltfreundlichkeit gerechtfertigt ist.

- **Rabatte:** Bieten Sie saisonale Rabatte. Oder machen Sie spezielle Angebote an Feiertagen, die zu Ihrer Zielgruppe passen. Am 2. Mai ist beispielsweise „Tag des Babys“, was sich hervorragend für Marketing-Aktionen eignet. Für Neukunden könnten Sie generell 10 % Rabatt gewähren, um den Einstieg in Ihre Produktpalette zu erleichtern.

- **Bundling:** Nutzen Sie Produktbundles, um den durchschnittlichen Bestellwert zu erhöhen: Bieten Sie Kunden einen Preisvorteil, wenn sie mehrere Artikel gemeinsam kaufen.

WAS IST BUNDLING?

Bundling bezeichnet die Praxis, mehrere Produkte oder Dienstleistungen zu einem Paket zusammenzufassen und dieses zu einem Gesamtpreis anzubieten. Dies kann den wahrgenommenen Wert für den Kunden erhöhen und gleichzeitig den Absatz fördern, indem Kunden dazu ermutigt werden, mehr zu kaufen, als sie ursprünglich geplant hatten.

Zusätzliche Einnahmequellen

- **Affiliate- und Influencer Programme:** Implementieren Sie ein Affiliate-Programm, bei dem Influencer und Blogger Ihre Produkte bewerben und dafür eine Provision erhalten. Dies kann Ihre Reichweite erheblich erhöhen. Auf diesen Punkt gehen wir in Kapitel 6 näher ein.

- **Ergänzende Dienstleistungen:** Bieten Sie zusätzliche Dienstleistungen an wie eine Beratung zur Schlafhygiene bei Babys, einen Windelservice oder Workshops zum Thema nachhaltige Babypflege. Diese Dienstleistungen können sowohl online als auch offline angeboten werden und schaffen einen zusätzlichen Wert für Ihre Kunden. Gleichzeitig positionieren Sie sich als Experte auf Ihrem Gebiet, was die Wahrnehmung Ihrer Produkte als „hochwertig“ stärkt und den Wert für Ihre Kunden erhöht.

Durch diese unterschiedlichen Monetarisierungsstrategien und Preisgestaltungen können Sie Ihre Umsätze erhöhen und gleichzeitig einen echten Mehrwert für Ihre Kunden bieten.

Rechtliche Anforderungen und Genehmigungen

Falls Sie nicht selbstständig tätig sind, müssen Sie ein Gewerbe anmelden. **Als Onlineshop-Betreiber sind Sie Unternehmer.** Laut Gewerbeordnung, § 14, muss das Gewerbe bereits angemeldet sein, wenn der Geschäftsbetrieb aufgenommen wird. Das heißt, es muss bereits in der Vorbereitungsphase passieren, bevor Ihr Shop online geht und Sie erste Verkäufe tätigen.

Dazu kommen weitere rechtliche Vorgaben, die Sie beachten müssen. Andernfalls drohen Abmahnungen und rechtliche Konsequenzen. Hier sind die wichtigsten, die Sie kennen und umsetzen sollten.

Starke Kundenauthentifizierung (SCA)

Die starke Kundenauthentifizierung (SCA) ist eine Maßnahme zur Erhöhung der Sicherheit bei elektronischen Zahlungsvorgängen. **Sie erfordert mindestens zwei voneinander unabhängige Elemente** aus den Kategorien:

- **Wissen** (z.B. ein Passwort),
- **Besitz (**z.B. ein Smartphone für TAN) und
- **Inhärenz** (z.B. der persönliche Fingerabdruck).

Dies ist insbesondere bei Kreditkartenzahlungen im Internet relevant, wo neben der Eingabe der Kartendaten zusätzlich eine dynamische TAN oder eine ähnliche Sicherheitsmaßnahme erforderlich ist. Onlineshop-Betreiber müssen sicherstellen, dass die von ihnen genutzten Payment-ServiceProvider (PSP) wie PayPal oder Giropay diese Anforderungen erfüllen.

Bei Lastschriften, Rechnungen und Vorkasse ist die SCA nicht erforderlich.

WAS IST INHÄRENZ?

Inhärenz bezieht sich im Kontext der starken Kundenauthentifizierung auf ein Merkmal, das spezifisch für den Nutzer ist und nicht einfach an eine andere Person weitergegeben werden kann. Es handelt sich dabei um biologische Merkmale, die den Nutzer eindeutig identifizieren. Dazu gehört der Fingerabdruck.

Impressumspflicht

Das Impressum eines Onlineshops muss den Vorgaben des Digitale-Dienste-Gesetzes (DDG) **entsprechen.** Es muss alle erforderlichen Angaben enthalten, wie den vollständigen Namen des Unternehmens, die Adresse und Kontaktdaten, und muss jederzeit leicht zugänglich auf der Website verfügbar sein. **Fehlerhafte oder fehlende Angaben können rechtliche Konsequenzen haben,** wie etwa Abmahnungen wegen Verstoßes gegen das Wettbewerbsrecht.

Datenschutz

Datenschutz ist ein zentrales Thema für Onlineshops, da personenbezogene **Daten der Kunden nur im Rahmen gesetzlicher Vorschriften oder mit ausdrücklicher Einwilligung verarbeitet werdenn dürfen.** Hier greift die Datenschutzgrundverordnung (DSGVO). Onlineshop-Betreiber müssen ihre Kunden zu Beginn des Nutzungsvorgangs darüber informieren, welche Daten zu welchem Zweck erhoben werden.

Diese Informationen sollten über eine gut zugängliche Datenschutzerklärung bereitgestellt werden. Für die Erhebung zusätzlicher Daten, etwa für Marketingzwecke, ist eine ausdrückliche Einwilligung des Kunden erforderlich, die protokolliert und jederzeit widerrufbar sein muss.

WAS IST DIE DSGVO?

Die Datenschutz-Grundverordnung (DSGVO) ist ein EU-weites Gesetz, das den Schutz personenbezogener Daten regelt. Für Onlineshop-Betreiber bedeutet das, dass sie sicherstellen müssen, wie sie Kundendaten erfassen, speichern und verarbeiten, den strengen Vorgaben der DSGVO entsprechen. Dazu gehört auch, dass Kunden über ihre Rechte informiert werden und ihre Zustimmung zur Datennutzung geben müssen. Verstöße können hohe Geldstrafen zur Folge haben.

Informationspflichten

Als Onlineshop-Betreiber sind Sie dazu verpflichtet, Ihre Kunden umfassend über alle wesentlichen Bestandteile des Vertragsschlusses zu informieren. **Dazu gehören Informationen über die Zahlungsmethoden, Lieferbedingungen, Produktdetails und Kontaktmöglichkeiten.** Diese Informationen müssen klar und verständlich präsentiert werden, um den Anforderungen der gesetzlichen Vorschriften zu entsprechen.

Allgemeine Geschäftsbedingungen (AGB)

Allgemeine Geschäftsbedingungen (AGB) sind rechtlich bindend und müssen den Vorgaben des Bürgerlichen Gesetzbuches (BGB) entsprechen. Sie müssen den Kunden vor Abschluss des Kaufvertrages zugänglich gemacht werden, etwa durch einen Hinweis im Bestellprozess. AGBKlauseln, die den Kunden unangemessen benachteiligen, sind unwirksam und können zu Abmahnungen führen. Zudem muss der Kunde die AGB aktiv bestätigen. Das geschieht häufig durch das Setzen eines Häkchens, bevor er den Bestellvorgang abschließt.

Widerrufsrecht

Verbraucher haben das Recht, Fernabsatzverträge innerhalb von 14 Tagen ohne Angabe von Gründen zu widerrufen. Onlineshop-Betreiber müssen ihre Kunden ausdrücklich über dieses Widerrufsrecht informieren, und zwar vor Abschluss der Bestellung. Dazu genügt ein Link „Widerrufsrecht“ oberhalb des Bestellbuttons. Es ist ratsam, die gesetzlich vorgeschriebenen Muster für die Widerrufsbelehrung und das Widerrufsformular zu verwenden.

E-Mail-Werbung und Double-Opt-In

Für E-Mail-Werbung ist die ausdrückliche Einwilligung des Empfängers erforderlich. Um diese rechtssicher zu dokumentieren, sollten Onlineshop-Betreiber das Double-Opt-In-Verfahren nutzen. Dabei erhält der Kunde nach der ersten Anmeldung eine E-Mail, in der er seine Einwilligung bestätigen muss. Ohne diese Bestätigung darf keine Werbemail verschickt werden.

Geoblocking-Verordnung

Onlineshops, die grenzüberschreitende Lieferungen innerhalb der EU anbieten, müssen sicherstellen, dass **Kunden aus allen EU-Mitgliedstaaten problemlos auf den Shop zugreifen können.** Diskriminierungen aufgrund des Wohnortes oder der Nationalität sind untersagt. Die angebotenen Zahlungsmethoden müssen grundsätzlich für alle EU-Kunden verfügbar sein.

Umgang mit Kundenbewertungen

Kundenbewertungen können den Ruf eines Onlineshops erheblich beeinflussen. **Auch wenn negative Bewertungen unangenehm sein können, sollten sie nicht einfach gelöscht werden, solange sie der Wahrheit entsprechen.** Stattdessen sollten Onlineshop-Betreiber versuchen, Probleme im direkten Kontakt mit dem Kunden zu lösen. Nur wenn Bewertungen offensichtlich unwahr oder beleidigendsind, sollten Maßnahmen ergriffen werden, um diese entfernen zu lassen.

Im nächsten Kapitel beleuchten wir die technischen Aspekte der Umsetzung und zeigen Ihnen, wie Sie die richtige E-Commerce-Plattform auswählen.

TECHNISCHE UMSETZUNG

Wahl der richtigen Plattform – Darauf kommt es an

Die Wahl der passenden E-Commerce-Plattform ist eine der wichtigsten Entscheidungen, die Sie bei der Gründung eines Onlineshops treffen müssen. Die Plattform beeinflusst zum einen die Benutzerfreundlichkeit Ihrer Website. Zum anderen hängen Erfolg und Wachstum Ihres Unternehmens davon ab.

In diesem Kapitel gehen wir auf fünf beliebte E-Commerce-Plattformen näher ein: **Shopify, Wix, Squarespace, WooCommerce und BigCommerce.** Jede bietet unterschiedliche Vorteile und Funktionen, die sich für verschiedene Arten von Unternehmen eignen.

Shopify: All-in-One-Lösung für den professionellen Einstieg

Die vermutlich bekannteste E-Commerce-Plattform ist Shopify: Sie bietet eine **umfassende, gehostete Lösung,** die sich für Unternehmen jeder Größe eignet. Vorteilhaft ist die hohe Benutzerfreundlichkeit, insbesondere für Einsteiger, die keine umfangreichen technischen Kenntnisse mitbringen. Dank der **Vielzahl von Templates und der intuitiven Benutzeroberfläche** können Sie schnell einen professionell aussehenden Onlineshop erstellen.

Vorteile:

- **Einfacher Einstieg:** Keine technischen Vorkenntnisse erforderlich, um einen professionellen Shop zu erstellen.
- **Integrierte Funktionen:** Shopify bietet zahlreiche Funktionen wie Bestandsverwaltung, Zahlungsabwicklung und Versandoptionen direkt in der Plattform.
- **Skalierbarkeit:** Shopify wächst mit Ihrem Unternehmen.
- **Support:** Rund um die Uhr Support per E-Mail und Live-Chat.

Nachteile:

- **Kosten:** Die monatlichen Gebühren, insbesondere bei der Nutzung zusätzlicher Apps und Erweiterungen
- **Eingeschränkte Anpassungsmöglichkeiten:** Für spezifische Anpassungen sind oft Kenntnisse in der Programmiersprache Liquid erforderlich.

Wix: Flexibilität für kleine und mittelgroße Shops

Für Unternehmer, die bereits ein Ladengeschäft betreiben und eine kreative, flexible Lösung für einen Onlineshop suchen, könnte Wix eine gute Wahl sein. Mit dem Drag-and-Drop-Editor können Sie ohne Programmierkenntnisse eine **individuell gestaltete Website erstellen.** Dabei haben Sie die Möglichkeit, Ihr Unternehmen umfassend vorzustellen und gleichzeitig einen **integrierten Onlineshop** anzubieten.

Vorteile:

- **Benutzerfreundlichkeit:** Mit dem Drag-and-Drop-Editor lässt sich schnell und einfach eine Website erstellen.
- **Kreative Freiheit:** Wix bietet viele Designvorlagen und Anpassungsmöglichkeiten.
- **Preisgünstig:** Die Kosten für Wix sind im Vergleich zu anderen Plattformen relativ niedrig, insbesondere für kleine Shops.

Nachteile:

- **Eingeschränkte E-Commerce-Funktionen:** Für komplexe E-Commerce-Anforderungen fehlen Funktionen, wie eine erweiterte Bestandsverwaltung und benutzerdefinierte Versandoptionen.
- **Eingeschränkte Skalierbarkeit:** Wix ist ideal für kleinere Shops, stößt jedoch bei wachsenden Unternehmen schnell an seine Grenzen.

Squarespace: Designorientierte Plattform für kreative Unternehmer

Elegante und professionell gestaltete Templates sind das Markenzeichen von Squarespace. Dies ist besonders für designorientierte, kleinere Unternehmen interessant. **Diese Plattform eignet sich beispielsweise für kreative Köpfe,** die einen stilvollen Onlineshop ohne großen technischen Aufwand betreiben möchten. Für Fotografen, ein kleines Modelabel oder einen Schmuckdesigner, der handgefertigte Stücke verkaufen möchte, könnte Squarespace die optimale Wahl sein.

Vorteile:

- **Professionelle Templates:** Squarespace ist visuell beeindruckend und gut geeignet für bildlastige Präsentationen.
- **Einfache Bedienung:** Die Benutzeroberfläche ist intuitiv, sodass sich auch Einsteiger problemlos zurechtfinden.
- **Integrierte Tools:** Grundlegende E-Commerce-Funktionen wie Zahlungsabwicklung und Bestandsverwaltung sind an Bord**.**

Nachteile:

- **Weniger E-Commerce-Funktionen:** Squarespace bietet weniger erweiterte Funktionen als Shopify oder WooCommerce, was problematisch sein kann, wenn der Shop wächst.
- **Begrenzte Anpassungsmöglichkeiten:** Sie können CSS und HTML zwar anpassen, aber nur eingeschränkt. Insgesamt bietet die Plattform nicht so viel Flexibilität wie andere Lösungen.

BigCommerce: Skalierbare Lösung für wachstumsorientierte Unternehmen

Sie möchten **schnellstmöglich wachsen, Ihre Produkte über verschiedene Vertriebskanäle anbieten und ein internationales Publikum ansprechen?** Dann sollten Sie sich BigCommerce näher anschauen. Die Plattform bietet eine Vielzahl an integrierten Funktionen, die es ermöglichen, einen professionellen Onlineshop zu erstellen und zu betreiben, ohne dass zusätzliche Erweiterungen erforderlich sind.

Mit seinen **umfangreichen Funktionen und der hohen Skalierbarkeit** ist BigCommerce eine starke Alternative zu Shopify, insbesondere für größere Unternehmen und solche mit komplexeren Anforderungen.

Vorteile:

- **Skalierbarkeit:** BigCommerce ist für wachsende Unternehmen konzipiert und bietet Lösungen, die sich nahtlos an den steigenden Bedarf anpassen.
- **Integrierte Funktionen:** Zahlreiche E-Commerce-Funktionen wie SEO-Optimierung, MultiChannel-Vertrieb und umfangreiche Berichtstools sind standardmäßig mit dabei.
- **Keine Transaktionsgebühren:** Im Gegensatz zu vielen anderen Plattformen erhebt BigCommerce keine zusätzlichen Transaktionsgebühren. Das macht die Plattform für umsatzstarke Shops interessant.
- **Multichannel-Vertrieb:** BigCommerce ermöglicht den Verkauf über verschiedene Vertriebskanäle wie Amazon, eBay, und soziale Medien.

Nachteile:

- **Komplexität:** Aufgrund der Vielzahl an Funktionen kann die Plattform auf Anfänger überfordernd wirken. Eine gewisse Einarbeitungszeit ist erforderlich.
- **Kosten:** BigCommerce ist im Vergleich zu anderen Plattformen teurer, insbesondere bei höheren Umsatzvolumina, da sich die Kosten mit dem Umsatz erhöhen.
- **Begrenzte Designvorlagen:** Während BigCommerce viele Funktionen bietet, ist die Auswahl an Designvorlagen im Vergleich zu anderen Plattformen eher begrenzt.

WooCommerce: Flexible Option für WordPress-Nutzer

Interessant ist auch WooCommerce, ein Open-Source-Plugin für WordPress, das Ihre WordPressWebsite in einen voll funktionsfähigen Onlineshop verwandelt. Diese Plattform ist ideal für Sie, wenn Sie bereits eine WordPress-Seite haben oder die Flexibilität einer Open-Source-Lösung schätzen.

Vorteile:

- **Kostenlos:** WooCommerce selbst ist kostenlos.
- **Flexibilität und Anpassbarkeit:** Es gibt zahlreiche Erweiterungen und Plugins, mit denen Sie Ihren Shop nach Ihren Vorstellungen anpassen können.
- **Starke Community:** Zur Unterstützung gibt eine große Community, die Ihnen bei der Einrichtung und Optimierung Ihres Shops helfen kann.

Nachteile:

- **Technische Kenntnisse erforderlich:** WooCommerce erfordert technisches Wissen, insbesondere bei der Einrichtung und Wartung des Shops.
- **Kosten für Erweiterungen:** WooCommerce selbst kostet zwar nichts. Für erforderliche Erweiterungen und Hosting fallen jedoch entsprechende Gebühren an.

Die Wahl der richtigen E-Commerce-Plattform hängt von den spezifischen Anforderungen und Zielen Ihres Unternehmens ab. Die Tabelle gibt einen kompakten Überblick:

Kriterium	Shopify	Wix	Squarespace	WooCommerce	BigCommerce
Art der Plattform	Gehostet	Gehostet	Gehostet	DIY (Open Source Plugin für WordPress)	Gehostet
Benutzer-freundlichkeit	Hoch	Sehr hoch	Hoch	Mittel	Mittel bis hoch
Kosten	Mittel bis hoch	Niedrig bis mittel	Mittel	Variabel (Hosting und Erweiterungen)	Mittel bis hoch
Design-vorlagen	Gut	Sehr gut	Sehr gut	Sehr gut	Gut
E-Commerce-Funktionen	Sehr umfangreich	Beschränkt	Beschränkt	Sehr umfangreich	Sehr umfangreich
Skalierbarkeit	Sehr gut	Beschränkt	Beschränkt	Sehr gut	Sehr gut
Anpassungs-möglichkeiten	Beschränkt (Liquid-Kenntnisse erforderlich)	Hohe Designfreiheit, beschränkte E-Commerce-Funktionen	Begrenzte Anpassungs-möglichkeiten (CSS & HTML)	Sehr flexibel und anpassbar mit Erweiterungen	Flexibel, aber komplex
Vertriebs-kanäle	Integriert (Facebook, Instagram, Amazon, etc.)	Erfordert Drittanbieter-Apps	Beschränkt	Erweiterbar mit Plugins	Umfangreiche Multi-Channel-Vertriebsmög-lichkeiten
Support	Rund um die Uhr Support per E-Mail und Live-Chat	Support verfügbar, aber erfordert Upgrade	E-Mail und Live-Chat, kein telefonischer Support	Community-basierte und kostenpflichtige Optionen	Umfangreicher Support, aber teurer
Zielgruppe	Unternehmen jeder Größe	Kleine bis mittelgroße Shops	Kreative Unternehmer	WordPress-Nutzer, die eine flexible Lösung suchen	Mittelgroße bis große Unternehmen mit internationaler Ausrichtung
Besondere Merkmale	Skalierbarkeit, Multi-Channel-Vertrieb	Drag-and-Drop-Editor, kreative Freiheit	Professionelle Templates,	Open Source, stark anpassbar	Keine Transaktions-gebühren, ideal

Kriterium	Shopify	Wix	Squarespace	WooCommerce	BigCommerce
			visuell beeindruckend		für Multi-Channel-Vertrieb
Nachteile	Kosten, eingeschränkte Anpassungsmöglichkeiten	Fehlende erweiterte E-Commerce-Funktionen	Weniger E-Commerce-Funktionen, begrenzte Anpassungen	Erfordert technisches Wissen, Kosten für Erweiterungen	Höhere Kosten, komplexer als andere Plattformen
Empfohlen für	Einsteiger und wachsende Unternehmen	Kreative Unternehmer, kleine Shops	Kleine, design-orientierte Unternehmen	Technisch versierte Nutzer mit bestehenden WordPress-Seiten	Wachstums-orientierte Shops mit internationalem Fokus

Domainnamen wählen und Hosting

Ein guter **Domainname sollte leicht zu merken, kurz und prägnant** sein. Er sollte idealerweise Ihre Marke widerspiegeln und keine Verwirrung stiften. Die Domain für unseren Beispiel-Onlineshop könnte greenest.de oder greenest24.de heißen. **Vermeiden Sie komplizierte Schreibweisen und Sonderzeichen.** Sobald Sie sich für einen Domainnamen entschieden haben, benötigen Sie einen zuverlässigen Hosting-Anbieter.

HOSTING-TIPPS:

- **Zuverlässigkeit:** Wählen Sie einen Hosting-Anbieter mit hoher Uptime-Garantie (mindestens 99,9%).
- **Geschwindigkeit:** Achten Sie auf schnelle Servergeschwindigkeiten, um die Ladezeiten Ihrer Website zu minimieren.
- **Support:** Stellen Sie sicher, dass der Hosting-Anbieter guten Kundensupport bietet.
- **Skalierbarkeit:** Ihr Hosting sollte mit Ihrem Geschäft wachsen können, um steigenden Traffic und Bestellungen zu bewältigen

Webdesign und Benutzerfreundlichkeit

Ein ansprechendes und benutzerfreundliches Webdesign ist entscheidend für den Erfolg Ihres Onlineshops. Das Auge kauft mit.

Achten Sie auf Folgendes:

- **Sauberes Layout:** Ein einfaches und übersichtliches Design hilft den Besuchern, sich leicht in Ihrem Onlineshop zurechtzufinden.
- **Hohe Qualität der Bilder:** Verwenden Sie hochwertige Bilder für Ihre Produkte, um einen professionellen Eindruck zu vermitteln.
- **Einfache Navigation:** Sorgen Sie dafür, dass Kunden leicht finden, wonach sie suchen. Verwenden Sie eine intuitive Menüstruktur und Suchfunktionen.
- **Call-to-Action (CTA):** Platzieren Sie auffällige CTAs, um Besucher zu Aktionen wie dem Kauf oder der Anmeldung zu animieren.

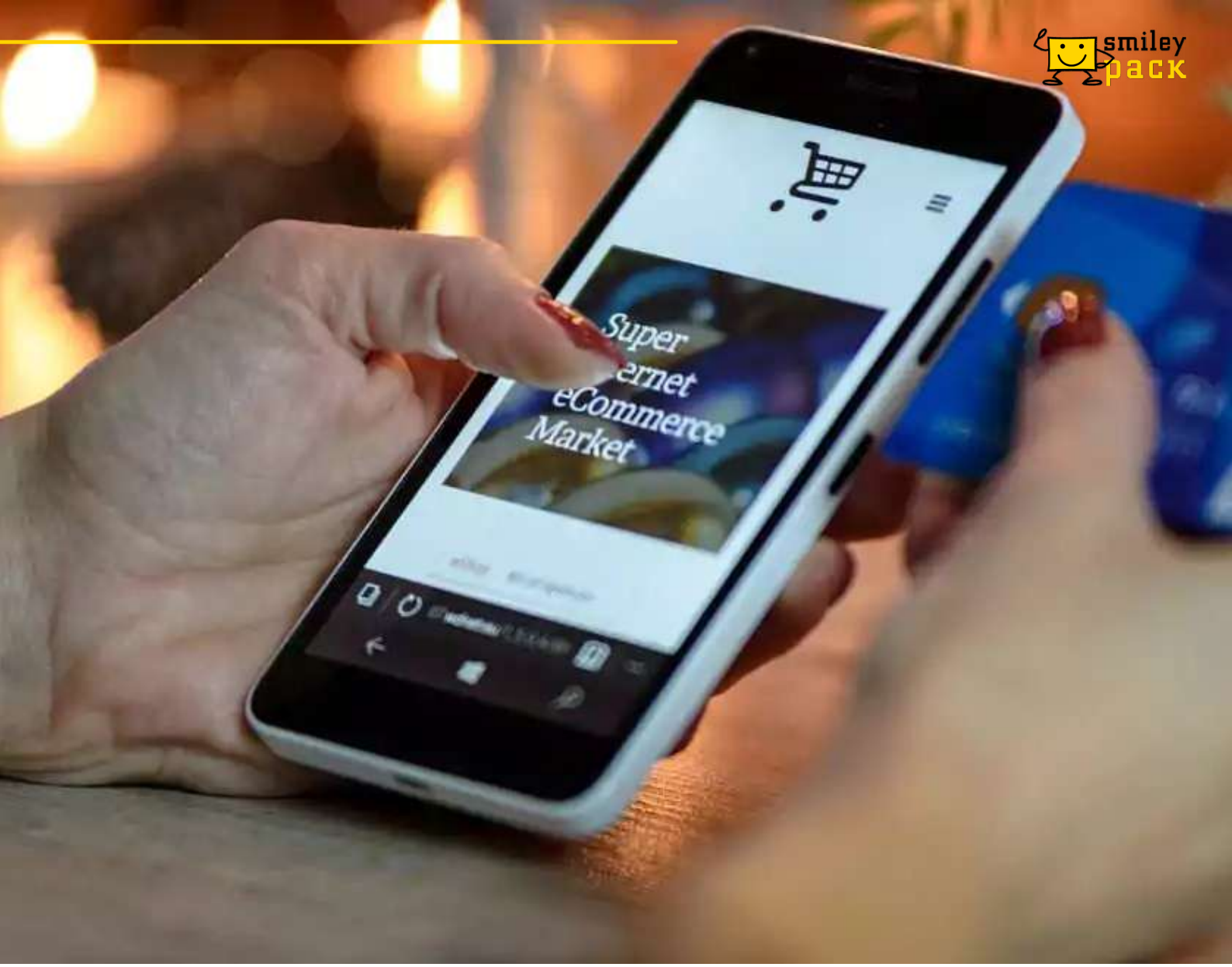

Mobile Optimierung und Responsivität

Immer mehr Menschen kaufen mobil ein: 2023 nutzten rund 24,4 Prozent der Bevölkerung in Deutschland ihr Smartphone wöchentlich, um einen Einkauf zu tätigen. Aus diesem Grund sollte Ihr Onlineshop auf allen Geräten gut aussehen und funktionieren.

Achten Sie auf ein **responsives Design,** das sich automatisch an verschiedene Bildschirmgrößen anpasst. Testen Sie Ihre Website auf verschiedenen Geräten und Browsern. Das hilft Ihnen, eventuelle technische Probleme zu finden und zu beheben.

Sicherheitsmaßnahmen und Datenschutz

Sicherheit ist ein zentraler Aspekt beim Betrieb eines Onlineshops. Hier sind einige wichtige Maßnahmen, die Sie ergreifen sollten:

- **SSL-Zertifikat:** Ein SSL-Zertifikat verschlüsselt sensible Kundendaten. So wird die Einhaltung der DSGVO gewährleistet. Zudem verbessert das Zertifikat Ihre Google-Rankings und schafft Vertrauen.

- **Regelmäßige Updates:** Halten Sie Ihre Software und Plugins immer auf dem neuesten Stand, um mögliche Sicherheitslücken zu schließen.

- **Datenschutzrichtlinien:** Informieren Sie Ihre Kunden transparent über die Verarbeitung ihrer Daten und halten Sie sich an geltende Datenschutzgesetze wie die DSGVO.

- **Sicherheitsplugins:** Nutzen Sie Sicherheitsplugins, die Ihre Website vor Malware und Hackerangriffen schützen.

PRODUKTE UND LAGERVERWALTUNG

Produktkatalog erstellen

Ein gut strukturierter Produktkatalog ist das Herzstück Ihres Onlineshops. Er ermöglicht es Ihren Kunden, leicht zu navigieren und genau das zu finden, was sie suchen. Beginnen Sie damit, Ihre **Produkte in übersichtliche Kategorien und Unterkategorien einzuteilen.** Dies hilft den Kunden, sich besser zurechtzufinden und gezielt nach bestimmten Produkten zu suchen.

Angenommen, Sie betreiben einen Shop für Hundefutter. Dann könnten Sie Ihre Hauptkategorien beispielsweise in "Feuchtfutter", „Trockenfutter“, "Snacks" und "BARF" unterteilen. **Innerhalb dieser Hauptkategorien erstellen Sie dann spezifischere Unterkategorien** wie "Bio-Futter", "Getreidefreies Futter" oder „Futter für Allergiker“.

Für jede Produktseite sollten Sie detaillierte Beschreibungen bereitstellen, die die Merkmale und Vorteile des Produkts hervorheben. Verwenden Sie eine **klare und verständliche Sprache** und denken Sie an SEO. Je genauer Sie Ihr Angebot beschreiben, desto besser kann der Kunde seine Kaufentscheidung treffen.

Neben der textlichen Beschreibung sind hochauflösende Bilder aus verschiedenen Blickwinkeln ein Muss. Neben **Studio-Aufnahme**n sind **Lifestyle-Fotos,** die das Produkt im Alltag zeigen, von Vorteil. Sie vermitteln Kunden ein realistischeres Bild als reine Produktfotos.

Zusätzlich können Sie Videos oder Anleitungen hinzufügen, um den Artikel in Aktion zu zeigen oder dessen Aufbau und Verwendung zu erklären.

Die Preisgestaltung und Lagerbestandsführung sind ebenfalls wichtige Aspekte. Überlegen Sie sich eine klare Preisstrategie, die wettbewerbsfähig und zugleich profitabel ist. Nutzen Sie Lagerverwaltungssoftware, um Ihren Bestand immer aktuell zu halten und Überverkäufe zu vermeiden. Eine solche Software kann Ihnen helfen, Nachbestellungen rechtzeitig zu planen und Ihren Lagerbestand effizient zu verwalten.

Beschreibung und Präsentation von Produkten

Eine ansprechende und informative Produktpräsentation ist entscheidend für den Verkaufserfolg. Die Produktbeschreibungen sollten einen hohen Informationsgehalt haben und suchmaschinenoptimiert sein. Das sorgt dafür, dass sie Artikel in Suchmaschinen besser gefunden werden. Dazu gehören relevante Keywords. Heben Sie die wichtigsten Merkmale und Vorteile des Produkts hervor. Konzentrieren Sie sich darauf, wie das Produkt die Probleme Ihrer Kunden löst oder deren Alltag verbessert.

Hochwertige Bilder sind ein Muss: Stellen Sie sicher, dass alle Fotos professionell aufgenommen, scharf, kontrastreich und gut beleuchtet sind. Eine Zoom-Funktion ermöglicht es Interessenten, die Details der Produkte genauer zu betrachten.

Preise festlegen und Angebotsstrategien

Die richtige Preisgestaltung kann den Unterschied zwischen Erfolg und Misserfolg ausmachen. Es gibt verschiedene Preisstrategien, die Sie in Betracht ziehen sollten:

- Bei der **kostenorientierten Preisgestaltung** basieren Sie Ihre Preise auf den Produktionskosten plus einem Gewinnaufschlag.
- Die **wettbewerbsorientierte Preisgestaltung** setzt Ihre Preise in Relation zu Ihren Hauptkonkurrenten.
- Bei der **wertorientierten Preisgestaltung** bestimmen Sie Ihre Preise basierend auf dem wahrgenommenen Wert für den Kunden.

TIPPS FÜR MEHR UMSATZ

Wenden Sie verschiedene Angebotsstrategien an:

- **Zeitlich begrenzte Rabatte oder Sonderangebote** fördern häufig den Verkauf und ziehen neue Kunden an.
- **Bündelangebote,** bei denen mehrere Produkte zu einem reduzierten Preis verkauft werden, können den durchschnittlich Bestellwert erhöhen.
- **Treueprogramme** belohnen wiederkehrende Kunden und fördern die Kundenbindung.

Bestandsverwaltung und Logistik

Für die Zufriedenheit Ihrer Kunden und einen reibungslosen Betrieb Ihres Onlineshops sind eine gut organisierte Bestandsverwaltung und eine effiziente Logistik unerlässlich:

- Setzen Sie auf Softwarelösungen, die Ihnen **Echtzeitdaten über Ihren Lagerbestand** liefern.
- Durch automatische **Nachbestellungen** können Sie sicherstellen, dass Sie stets ausreichend Ware auf Lager haben, ohne unnötige Überbestände anzuhäufen.
- Organisieren Sie Ihr Lager so, dass **häufig verkaufte Artikel leicht zugänglich** sind.

Die Wahl zuverlässiger Versandpartner ist ebenfalls ein wichtiger Punkt: Schließlich sollen Ihre Produkte schnell und unversehrt bei Ihren Kunden ankommen. **Klare und transparente Versandkosten** sowie ein unkompliziertes Rückgabeverfahren tragen zur Kundenzufriedenheit bei und stärken das Vertrauen in Ihren Onlineshop.

Verpackungslösungen für den Versand

Die richtige Verpackung spielt eine entscheidende Rolle beim Versand Ihrer Produkte. Sie sollte vor allem **stabil und sicher** sein. Verwenden Sie geeignete Schutzmaterialien wie Luftpolsterfolie, Schaumstoff oder eine Papierpolsterung, damit Ihre Produkte während des Transports unversehrt bleiben. **Kartons in den richtigen Größen** helfen, den Materialverbrauch möglichst klein zu halten und die Versandkosten zu minimieren.

Eine repräsentative Befragung im Auftrag des Digitalverbands Bitkom hat ergeben, dass Online-Shopper zunehmend auf Nachhaltigkeit und Umweltfreundlichkeit achten.

Das betrifft besonders die Verpackungen:

- 84 % der Käufer finden, dass die Kartons oft viel zu groß für die darin enthaltenen Produkte sind.
- Außerdem sind 70 % der Online-Kunden von der Menge des Verpackungsmülls gestört.
- Knapp die Hälfte der Befragten (48 %) wäre sogar bereit, einen Aufpreis für umweltfreundlichere Verpackungen zu zahlen.

Diese Haltung zeigt, dass der **Umweltschutz beim Online-Einkauf** eine wachsende Rolle spielt. Kunden schätzen es, wenn Händler zu recycelbaren Verpackungen greifen. Mit den **Kartons von SmileyPack** setzen Sie auf umweltfreundliche Verpackungsmaterialien, um Ihren ökologischen Fußabdruck zu reduzieren und umweltbewusste Kunden anzusprechen.

Eine **individuelle Gestaltung der Kartons** kann das Markenerlebnis zusätzlich verbessern und stärken: Fügen Sie beispielsweise Ihr Logo oder eine persönliche Nachricht hinzu, um das **Auspackerlebnis** für Ihre Kunden zu verbessern.

Kleine Aufmerksamkeiten wie **Dankeskarten,** ein kleines **Gratisgeschenk** oder eine kostenlose Probe können einen bleibenden Eindruck hinterlassen und die Kundenbindung fördern. Kommen das Geschenk oder die Probe gut an, wandern die entsprechenden Produkte beim nächsten Einkauf im Idealfall mit in den Warenkorb.

ZAHLUNGS - UND VERSANDLÖSUNGEN

Integration von Zahlungsanbietern

Die Integration der „richtigen“ Zahlungsanbieter ist ein **wesentlicher Aspekt für den Betrieb eines erfolgreichen Onlineshops.** Fehlt Kunden ihre bevorzugte Option, brechen Interessenten den Kauf möglicherweise ab. Dann lassen Sie den vollen Warenkorb zurück.

Beliebte Zahlungsanbieter

- **PayPal:** PayPal ist eine der am häufigsten verwendeten Zahlungsmethoden weltweit. Es bietet Käuferschutz und eine einfache Integration in die meisten E-Commerce-Plattformen.

- **Stripe:** Stripe ist besonders für seine Entwicklerfreundlichkeit bekannt und bietet umfangreiche APIs zur Integration in Ihren Onlineshop. Es unterstützt zahlreiche Währungen und Zahlungsarten.

- **Klarna:** Klarna ermöglicht es Kunden, auf Rechnung zu kaufen oder in Raten zu zahlen. Diese Flexibilität kann die Konversionsrate erhöhen.

- **Amazon Pay:** Diese Zahlungsmethode ermöglicht es Kunden, ihre Amazon-Kontoinformationen für den Kauf zu verwenden, was den Checkout-Prozess beschleunigt.

- **Apple Pay und Google Pay:** Beide Zahlungsdienste bieten eine schnelle und sichere Möglichkeit, Zahlungen über mobile Geräte abzuwickeln.

- **Kreditkarte:** Kreditkartenzahlungen über gängige Karten wie Visa, MasterCard und American Express sind weit verbreitet und werden von den meisten Kunden erwartet.

- **Lastschrift:** Die Lastschrift bietet eine einfache und sichere Möglichkeit, Zahlungen direkt vom Bankkonto abbuchen zu lassen.

- **Vorkasse:** Bei der Vorkasse überweist der Kunde den Betrag, bevor die Bestellung verschickt wird.

Stellen Sie sicher, dass die von Ihnen gewählten Zahlungsanbieter mit Ihrer E-Commerce-Plattform kompatibel sind. Achten Sie darauf, dass die **Zahlungsanbieter PCI-DSS-konform** sind, um sichere Transaktionen zu gewährleisten.

Was bedeutet PCI-DSS-konform?

PCI-DSS steht für "Payment Card Industry Data Security Standard". Wenn ein Onlineshop PCI-DSSkonform ist, bedeutet das, dass er bestimmte Sicherheitsstandards erfüllt, um Kreditkartendaten und andere Zahlungsinformationen zu schützen. Diese Standards sorgen dafür, dass die Daten Ihrer Kunden sicher sind und nicht in die falschen Hände geraten. Für Onlineshop-Betreiber ist es wichtig, PCI-DSS-konform zu sein, um das Vertrauen der Kunden zu gewinnen und rechtliche Vorgaben einzuhalten.

Sichere und flexible Zahlungsmethoden

Die Sicherheit und Flexibilität der angebotenen Zahlungsmethoden sind entscheidend für das Vertrauen Ihrer Kunden und die Reduzierung von Kaufabbrüchen.

Sicherheitsmaßnahmen

- **SSL-Zertifikate:** Ein SSL-Zertifikat verschlüsselt die Datenübertragung zwischen dem Browser des Kunden und Ihrem Server. Das erhöht die Sicherheit der Transaktionen.
- **PCI-DSS-Konformität:** Achten Sie darauf, dass alle Zahlungsabwicklungen den PCI-DSSStandards entsprechen.
- **Zwei-Faktor-Authentifizierung:** Bieten Sie eine Zwei-Faktor-Authentifizierung an, um die Sicherheit der Kundenkonten zu erhöhen.

Flexible Zahlungsmöglichkeiten

- **Teilzahlungen und Finanzierung:** Bieten Sie Ihren Kunden die Möglichkeit, größere Einkäufe in Raten zu zahlen.
- **Rechnungskauf:** Ermöglichen Sie den Kauf auf Rechnung, was besonders im deutschen Markt beliebt ist.
- **Währungen und Sprachen:** Unterstützen Sie mehrere Währungen und Sprachen, um internationale Kunden anzusprechen.

Versandoptionen und -kosten

Ein effizientes und transparentes Versandmodell ist entscheidend für die Zufriedenheit Ihrer Kunden und die Optimierung Ihrer Logistikprozesse.

Versandoptionen

- **Standardversand:** Bieten Sie eine kostengünstige Standardversandoption mit verlässlichen Lieferzeiten an.
- **Expressversand:** Ermöglichen Sie es Kunden, gegen eine zusätzliche Gebühr einen schnelleren Versand zu wählen.
- **Abholung im Laden:** Für lokale Kunden können Sie die Möglichkeit anbieten, Bestellungen direkt im Geschäft abzuholen.

Versandkosten

- **Kostenloser Versand:** Überlegen Sie, ob Sie ab einem bestimmten Bestellwert kostenlosen Versand anbieten können, um größere Bestellungen zu fördern**.**
- **Versandkostenpauschale:** Eine Pauschale für den Versand kann die Kalkulation für Kunden erleichtern.
- **Echtzeitversandkosten:** Mit der Integration von Versanddienstleistern können Sie Echtzeitversandkosten basierend auf dem Gewicht und der Größe der Bestellung anbieten.

Retourenmanagement

Ein effektives Retourenmanagement hilft, das Vertrauen der Kunden zu gewinnen und zu halten. In Deutschland wurden 2021 Waren im Wert von 99 Milliarden Euro online bestellt, doch **etwa jedes vierte Paket ging komplett oder teilweise an den Händler zurück.**

Das ergab eine Untersuchung der Universität Bamberg. Die Forscher schätzen, dass rund 530 Millionen Pakete mit insgesamt 1,3 Milliarden Artikeln retourniert wurden. **In Europa nimmt Deutschland eine Spitzenposition bei den Retouren ein.**

Dies wird unter anderem auf die unkomplizierte und kostenfreie Rücksendemöglichkeit zurückgeführt, was jedoch eine erhebliche Belastung für die Umwelt darstellt.

Als Onlineshop-Betreiber sollten Sie Ihren Kunden trotz der damit verbundenen Herausforderungen die Retoure leicht machen. Eine unkomplizierte Rückgabemöglichkeit stärkt das Vertrauen. **Kunden fühlen sich sicherer, wenn sie wissen, dass sie bestellte Produkte problemlos zurücksenden können,** falls diese nicht ihren Erwartungen entsprechen. Dies kann die Wahrscheinlichkeit erhöhen, dass sie überhaupt eine Bestellung aufgeben. Zudem kann ein kundenfreundliches Retourenmanagement die Kundenzufriedenheit und -bindung fördern, was langfristig zu wiederkehrenden Käufen und positiven Bewertungen führt.

Retourenmanagement

- **Einfache Rücksendungen:** Bieten Sie ein unkompliziertes Rücksendeverfahren an, das klar und leicht verständlich ist.

- **Kostenlose Rücksendungen:** Überlegen Sie, ob Sie kostenlose Rücksendungen anbieten können, um die Kaufbereitschaft zu erhöhen.

- **Rückgabefristen:** Legen Sie klare Rückgabefristen fest und kommunizieren Sie diese deutlich auf Ihrer Website.

Kundendienst

Ein guter Kundendienst ist das Herzstück eines erfolgreichen Onlineshops: **In der digitalen Welt fehlt der persönliche Kontakt,** den die meisten Kunden in einem physischen Geschäft schätzen. Daher ist es umso wichtiger, online problemlos erreichbar zu sein.

Durch einen zuverlässigen Kundenservice **bauen Sie Vertrauen auf** und stärken die Kundenbindung. Wenn Kunden das Gefühl haben, dass ihre Anliegen ernst genommen und schnell gelöst werden, kehren sie eher zurück und empfehlen den Shop weiter. Außerdem kann ein effektiver Kundendienst viele Probleme und Missverständnisse frühzeitig klären. **Dadurch lässt sich die Anzahl der Rücksendungen und negativen Bewertungen reduzieren.**

Zudem ist Kundendienst ein wertvolles Marketinginstrument: **Zufriedene Kunden teilen ihre positiven Erfahrungen** mit Familienmitgliedern und Freunden. Sie äußern sich in sozialen Netzwerken oder bewerten den Shop positiv, was neue Kunden anziehen kann.

In einem wettbewerbsintensiven Markt kann der Kundendienst das entscheidende Element sein, das Ihren Onlineshop von der Konkurrenz abhebt und langfristigen Erfolg sichert.

CO2-Kompensation

Beim Versand Ihrer Produkte entstehen CO2-Emissionen. Immer mehr Kunden achten beim Onlineshopping auf Nachhaltigkeit. Sie entscheiden sich bewusst dafür, möglichst klimafreundlich einzukaufen. Durch die **Option einer CO2-Kompensation** können Sie Ihren Kunden zeigen, dass Sie diese Werte teilen und ebenfalls Verantwortung für den Umweltschutz übernehmen.

Sie können CO2-Emissionen ausgleichen, indem Sie beispielsweise **Projekte unterstützen, die CO2 aus der Atmosphäre entfernen oder die Freisetzung von CO2 verhindern.** Typische Maßnahmen sind das Pflanzen von Bäumen oder die Förderung erneuerbarer Energien.

Was Sie konkret tun können:

- **Kompensationsprogramme vorschlagen:** Bieten Sie Ihren Kunden die Möglichkeit, den Co2- Ausstoß der Lieferung durch Kompensationsprogramme auszugleichen.

- **Nachhaltige Versandpartner nutzen:** Arbeiten Sie mit Versanddienstleistern zusammen, die umweltfreundliche Lieferoptionen anbieten.

MARKETING UND KUNDENGEWINNUNG

Grundlagen des E-Commerce-Marketings

E-Commerce-Marketing ist entscheidend, um potenzielle Kunden auf Ihren Onlineshop aufmerksam zu machen und sie zum Kauf zu bewegen.

Dazu gehören eine Vielzahl von Strategien und Techniken, die darauf abzielen,

- Ihre Reichweite zu erhöhen,
- Ihre Marke zu stärken und
- Ihre Umsätze zu steigern.

WAS IST E-COMMERCE-MARKETING?

E-Commerce-Marketing bezieht sich auf alle Maßnahmen und Strategien, die darauf abzielen, Produkte oder Dienstleistungen in einem Online-Shop zu bewerben und zu verkaufen. Es umfasst eine Vielzahl von Techniken, wie zum Beispiel Suchmaschinenoptimierung (SEO), Werbung in sozialen Medien, E-Mail-Marketing und Content-Marketing. Das Hauptziel von E-Commerce-Marketing ist es, mehr Besucher auf den Online-Shop zu lenken, diese Besucher in Kunden zu verwandeln und letztlich den Umsatz des Shops zu steigern.

Zielgruppenanalyse

Bevor Sie mit Ihren Marketingaktivitäten beginnen, ist es wichtig, sich Ihre Zielgruppe erneut bewusst zu machen. **Nutzen Sie Ihre bereits erstellten Käuferprofile (Personas), die die demografischen Merkmale, Interessen, das Kaufverhalten und die Bedürfnisse Ihrer potenziellen Kunden umfassen.** Durch Umfragen und Interviews können Sie Ihr Verständnis noch vertiefen. Je besser Sie verstehen, welche Bedürfnisse die Angehören Ihrer Zielgruppe haben, desto stärker können Sie Ihr Angebot danach ausrichten.

Verkaufen Sie Problemlösungen und nicht nur Produkte

Das bedeutet, dass der Fokus beim Verkauf nicht nur darauf liegt, das Produkt selbst anzubieten. Im Mittelpunkt steht, wie das Produkt ein Problem des Kunden löst oder ein Bedürfnis erfüllt. Statt die Eigenschaften und Merkmale des Produkts (Größe, Gewicht, Material) in den Vordergrund zu stellen, wird betont, welchen **Nutzen und** welche **Vorteile** der Kunde durch den Besitz des Produkts hat.

Angenommen, Sie betreiben einen Onlineshop für Heimwerker. Anstatt einen hochpreisigen Akkuschrauber als „handliches und robustes Werkzeug“ zu bewerben, könnten Sie in Ihren Produktbeschreibungen darauf eingehen, dass der Käufer damit mühelos Regale zusammenbauen, Bilder aufhängen oder andere Heimwerkerprojekte realisieren kann.

Der Verkauf erfolgt also vor allem durch die Darstellung, wie das **Produkt das Leben des Kunden bereichert**, erleichtert oder verbessert. Und nicht ausschließlich durch eine Gegenstandsbeschreibung, die sich auf die Spezifikationen des Produkts bezieht.

Zielgruppenanalyse

Eine gründliche Wettbewerbsanalyse hilft Ihnen, die **Stärken und Schwächen Ihrer direkten Konkurrenten zu verstehen:**

- Identifizieren Sie die wichtigsten Mitbewerber in Ihrer Nische.
- Analysieren Sie deren Marketingstrategien.
- Finden Sie heraus, welche Ansätze erfolgreich sind und welche nicht.

Diese Erkenntnisse können Ihnen helfen, Ihre eigene Marketingstrategie zu optimieren und sich von der Konkurrenz abzuheben.

Suchmaschinenoptimierung (SEO)

Zu den wichtigsten Strategien, um die Sichtbarkeit Ihres Onlineshops in den Suchmaschinenergebnissen zu erhöhen, gehört die Suchmaschinenoptimierung, kurz SEO. Die Abkürzung steht für „Search Engine Optimization“. Je höher Ihr Onlineshop bei Google rankt, desto mehr Menschen werden Ihren Onlineshop besuchen.

Eine gute Platzierung in den Suchergebnissen kann den Traffic auf Ihrer Website erheblich steigern und somit zu mehr Verkäufen führen.

On-Page-SEO

Der Begriff „On-Page-SEO“ bezieht sich auf alle Maßnahmen, die direkt auf Ihrer Website durchgeführt werden, um deren Sichtbarkeit in Suchmaschinen zu verbessern.

Dazu gehören:

- **Keyword-Optimierung:** Identifizieren Sie relevante Keywords und integrieren Sie diese strategisch in Ihre Produktbeschreibungen, Titel, Meta-Beschreibungen und URLs.
- **Content-Qualität:** Erstellen Sie hochwertigen, einzigartigen und informativen Content, der Mehrwert für Ihre Besucher bietet. Dazu gehören Blogposts, Ratgeber, Videos und Infografiken. Je hilfreicher Ihre Inhalte sind, desto mehr werden diese geschätzt und geteilt. Dadurch werden Sie als Experte in Ihrer Nische wahrgenommen. Sie gewinnen die Anerkennung und das Vertrauen Ihrer Zielgruppe.
- **Technische Optimierung:** Stellen Sie sicher, dass Ihre Website technisch einwandfrei ist. Dazu gehören schnelle Ladezeiten, mobile Optimierung und eine benutzerfreundliche Navigation.
- **Strukturierte Daten:** Nutzen Sie strukturierte Daten (Schema Markup), um Suchmaschinen zusätzliche Informationen über Ihre Produkte und Dienstleistungen zu geben.

Off-Page-SEO

Alle Maßnahmen, die außerhalb Ihrer Website stattfinden und Ihre Sichtbarkeit und Autorität in Suchmaschinen erhöhen sollen, fallen in den Bereich der Off-Page-SEO.

Dazu zählen:

- **Backlink-Aufbau:** Sie brauchen qualitativ hochwertige Backlinks von vertrauenswürdigen Websites, um die Autorität Ihrer Seite zu steigern. Dies kann durch Gastbeiträge in passenden Medien, Kooperationen und Influencer-Marketing erreicht werden. Beispiel: Als Betreiber eines Onlineshops für Hundefutter könnten Sie Gastbeiträge in Online-Magazinen veröffentlichen, die sich auf Hundekrankheiten, Hundeerziehung und Hundetraining spezialisiert haben.

- **Social Signals:** Eine aktive Präsenz in den sozialen Medien kann die Sichtbarkeit Ihrer Marke erhöhen und indirekt Ihre SEO-Bemühungen unterstützen. Durch hilfreiche Antworten können Sie auf Facebook, Instagram, YouTube & Co. ebenfalls als Experte hervorstechen.

Content-Marketing und Blogging

Content Marketing ist eine Marketingstrategie, bei der Sie durch das **Erstellen und Teilen von relevanten und wertvollen Inhalten** gezielt Ihre Zielgruppe ansprechen. Anders als bei klassischer Werbung geht es nicht darum, direkt ein Produkt zu verkaufen, sondern durch **nützliche Informationen, Tipps oder Unterhaltung** das Interesse potenzieller Kunden zu wecken und sie langfristig an Ihre Marke zu binden. So wird Ihre Marke mit der Zeit als vertrauenswürdige Autorität in Ihrer Branche wahrgenommen.

Neben **Texten, Videos, Fotos, Infografiken, Statistiken und Audio-Formaten wie Podcasts,** können Sie auch andere Formate nutzen, um Ihre Inhalte ansprechend zu gestalten und die Reichweite zu erhöhen:

- **E-Books und Whitepapers:** Erstellen Sie vertiefende Inhalte zu speziellen Themen, die Ihre Expertise unterstreichen und potenziellen Kunden einen Mehrwert bieten.
- **Newsletter:** Mit personalisierten E-Mails halten Sie Ihre Kunden regelmäßig über Neuigkeiten, Angebote oder interessante Inhalte auf dem Laufenden.
- **Webinare und Online-Seminare:** Interaktive Online-Präsentationen, bei denen Sie direkt mit Ihrer Zielgruppe kommunizieren und Ihre Expertise live vermitteln können, gehören ebenfalls zum Content Marketing.
- **Case Studies:** Präsentieren Sie Erfolgsbeispiele aus der Praxis, die zeigen, wie Ihre Produkte oder Dienstleistungen anderen Kunden geholfen haben.
- **Social Media Posts und User-Generated Content:** Kurze, prägnante Inhalte lassen sich gut teilen. Das fördert die Interaktion mit Ihrer Community und kann dazu führen, dass Ihre Kunden selbst hilfreiche Inhalte anfertigen wie Bewertungen, Testimonials oder Fotos, die Ihre Produkte in Aktion zeigen.
- **Anleitungen und How-To-Guides:** Schritt-für-Schritt-Erklärungen helfen Ihren Kunden, Produkte optimal zu nutzen oder spezifische Probleme zu lösen.
- **Interaktive Inhalte:** Quizze, Umfragen oder Rechner binden Kunden aktiv ein.

Durch die Kombination dieser verschiedenen Formate können Sie eine umfassende Content-Strategie entwickeln, die Ihre Zielgruppe auf unterschiedliche Weise anspricht und sie auf ihrer gesamten Customer Journey begleitet.

Blogging

Ein Blog ist eine spezielle Sektion auf Ihrer Website, in der **Sie regelmäßig Artikel, Beiträge oder Nachrichten zu Themen** veröffentlichen, die für Ihre Zielgruppe von Interesse sind. Diese Beiträge können informativ, witzig oder beratend sein.

Ein Blog ist besonders wertvoll für Onlineshops, da er Ihnen ermöglicht, regelmäßig frische und relevante Inhalte zu veröffentlichen, die nicht nur das **Interesse Ihrer Besucher wecken, sondern auch deren Vertrauen in Ihre Marke stärken.** Ein gut geführter Blog kann Ihre Website in den Suchmaschinen besser sichtbar machen, was zu mehr Besuchern und potenziellen Kunden führt.

Zudem bietet er die Möglichkeit, **Ihre Expertise in Ihrer Nische zu zeigen, Fragen Ihrer Kunden zu beantworten und aktuelle Trends aufzugreifen,** was Ihre Marke als zuverlässige und kompetente Informationsquelle positioniert.

Darüber hinaus fördert ein Blog das Engagement der Besucher, denn diese können auf Ihre Inhalte reagieren, Fragen stellen oder Diskussionen anregen. So schaffen Sie nicht nur eine Community um Ihre Marke, sondern können auch wertvolles Feedback direkt von Ihren Kunden erhalten.

Ein Blog auf Ihrer Website bietet also zahlreiche Vorteile:

- **Traffic-Steigerung:** Regelmäßige Blogposts mit relevanten Keywords können den Traffic auf Ihrer Website erhöhen.
- **Expertise demonstrieren:** Durch informative und hilfreiche Inhalte zeigen Sie Ihre Expertise in Ihrer Nische und bauen Vertrauen auf.
- **Engagement fördern:** Interaktive Inhalte wie Kommentare und Diskussionen fördern das Engagement und die Bindung Ihrer Besucher.

Content-Strategie

Entwickeln Sie eine Content-Strategie, die auf die Bedürfnisse und Interessen Ihrer Zielgruppe abgestimmt ist. **Planen Sie verschiedene Arten von Inhalten wie Blogposts, Videos, Infografiken und E-Books.** Stellen Sie sicher, dass Ihre Inhalte regelmäßig aktualisiert und erweitert werden, um stets relevant zu bleiben.

Social Media Marketing

Social Media ist ein mächtiges Werkzeug, um Ihre Marke zu bewerben, eine Community aufzubauen und direkt mit Ihren Kunden zu interagieren. Wählen Sie die Plattformen, die am besten zu Ihrer Zielgruppe passen, und entwickeln Sie eine Social-Media-Strategie, die Ihre Marketingziele unterstützt.

Plattformen und Strategien

- **Facebook:** Ideal für gezielte Werbung und den Aufbau von Kundenbeziehungen durch Gruppen und Seiten.
- **Instagram:** Perfekt für visuell ansprechende Inhalte und Influencer-Kooperationen
- **X:** Gut für Echtzeit-Interaktionen und Kundenservice
- **Pinterest:** Eignet sich besonders für Lifestyle- und Produktfotos, die Inspiration bieten
- **LinkedIn:** Nützlich für B2B-Marketing und das Teilen von Fachwissen

Content-Planung

Erstellen Sie einen Content-Kalender, um Ihre Beiträge zu planen und zu organisieren. **Nutzen Sie Tools wie** Hootsuite oder Buffer, **um Ihre Beiträge im Voraus zu planen** und zu veröffentlichen. Achten Sie darauf, eine Mischung aus informativen, unterhaltsamen und verkaufsfördernden Inhalten zu bieten, um das Interesse Ihrer Follower zu halten.

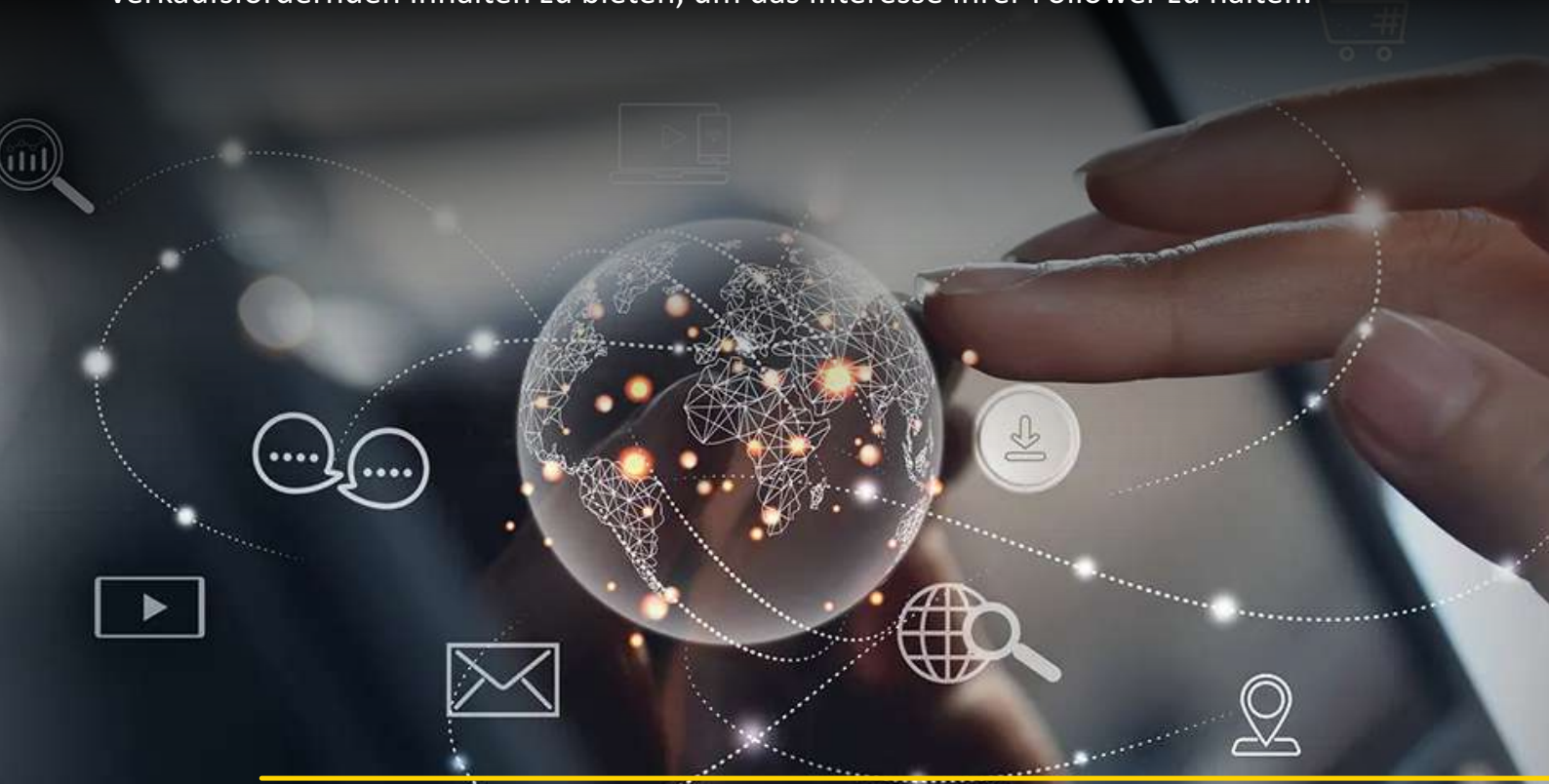

E-Mail-Marketing und Newsletter

E-Mail-Marketing ist eine preisgünstige Methode, um direkt mit Ihren Kunden zu kommunizieren und sie über neue Produkte, Angebote und Unternehmensneuigkeiten zu informieren.

Aufbau einer E-Mail-Liste

- **Anmeldeformulare:** Platzieren Sie Anmeldeformulare prominent auf Ihrer Website, um Besucher zur Anmeldung für Ihren Newsletter zu ermutigen.
- **Anreize bieten:** Bieten Sie Anreize wie Rabatte, exklusive Inhalte oder kostenlose Proben, um die Anmeldung zu fördern.
- **Segmentierung:** Segmentieren Sie Ihre E-Mail-Liste nach Interessen, Kaufverhalten und demografischen Merkmalen, um gezielte und relevante Inhalte zu versenden.

E-Mail-Kampagnen

- **Regelmäßige Newsletter:** Versenden Sie regelmäßig Newsletter mit Updates zu neuen Produkten, Angeboten und Unternehmensneuigkeiten.
- **Automatisierte E-Mails:** Nutzen Sie automatisierte E-Mail-Kampagnen wie Willkommensserien, Geburtstagsangebote und Warenkorbabbrecher-E-Mails, um die Kundenbindung zu erhöhen.
- **Personalisierung:** Personalisieren Sie Ihre E-Mails mit dem Namen des Empfängers und maßgeschneiderten Empfehlungen, um die Relevanz und Wirksamkeit zu erhöhen.

Influencer Marketing

Durch Influencer Marketing können Sie Ihre Online-Reichweite erhöhen und neue Kunden gewinnen. Werbung mit Influencern ist **besonders vielversprechend und effektiv,** denn Influencer pflegen oft eine enge und authentische Beziehung zu ihrer Zielgruppe. Sie werden von ihren Followern als „einer von ihnen“ wahrgenommen. Sie vertrauen den Empfehlungen ihres Vorbilds. Das führt dazu, dass die beworbenen Produkte nicht nur positiv wahrgenommen, sondern auch häufiger gekauft werden.

Was ist Influencer Marketing?

Influencer Marketing ist eine Strategie, bei der Unternehmen mit Personen zusammenarbeiten, die eine große Anhängerschaft in sozialen Medien haben. Diese Influencer bewerben Produkte oder Dienstleistungen durch authentische Empfehlungen und Beiträge, um die Marke bekannter zu machen und das Vertrauen ihrer Follower für die beworbenen Produkte zu gewinnen.

Ein weiterer Vorteil ist, dass Influencer **gezielt bestimmte Zielgruppen ansprechen** können. Dadurch wird die Effizienz von Marketingkampagnen erheblich gesteigert. Influencer finden oft kreative und persönliche Wege, um Produkte glaubwürdig und authentisch zu präsentieren, indem sie diese in ihren Alltag integrieren.

Beispielsweise kann eine **Nageldesignerin** in einem Video zeigen, wie sie ihrer Freundin die Nägel gestaltet, und dabei auf natürliche Weise die **Vorteile einer UV-Nagellampe oder die Qualität der verwendeten Gellacke** hervorheben.

Ein **DIY-Spezialist** erklärt vielleicht in einem Tutorial, wie er umweltfreundlich Terrassenmöbel aus Altholz gestaltet. Dabei kann er gleichzeitig die verwendeten **Werkzeuge und Materialien bewerben** – ohne, dass dies aufgesetzt und aufdringlich wirkt.

Durch diese authentische Einbindung von Produkten in reale Anwendungsszenarien wirken die Empfehlungen glaubwürdig und ansprechend.

Die passenden Social-Media-Kanäle wählen

Verschiedene Altersgruppen haben unterschiedliche Vorlieben bei der Nutzung sozialer Medien. Jüngere Menschen nutzen eher Plattformen wie TikTok und Instagram, während ältere Zielgruppen häufiger auf Facebook aktiv sind.

Die folgende Tabelle gibt Ihnen einen Überblick darüber, welche Zielgruppen auf den verschiedenen Social-Media-Plattformen aktiv sind, und hilft Ihnen, Ihre Marketingstrategien entsprechend anzupassen.

Social-Media-Plattform	Zielgruppe	Alter	Geschlecht	Besondere Merkmale
TikTok	Junge Menschen (Gen-Z)	14-25 Jahre (Hauptzielgruppe)	Mehrheitlich weiblich	Verspielter, unterhaltungsorientierter Content, hohe Verweildauer.
Facebook	Erwachsene, mittleres bis älteres Alter	30-49 Jahre (47%), 14-29 Jahre (42%)	Leicht höherer Männeranteil	Bleibt in Kontakt mit Familie/Freunden, für breite Zielgruppe geeignet.
Instagram	Junge Erwachsene	14-29 Jahre (74%), 30-49 Jahre (39%)	Gleich verteilt (Männer/Frauen)	Plattform basiert auf visuellen Inhalten, stark in Influencer-Marketing.
Twitter	Millennials	14-29 Jahre (20%), 30-49 Jahre (14%)	Überwiegend männlich	Diskussionsplattform für aktuelle Themen, schnelle Reaktionen auf Ereignisse.
LinkedIn	Berufstätige, B2B	30-49 Jahre (7%), 50-69 Jahre (5%)	Gleich verteilt (Männer/Frauen)	Fokus auf Networking und berufliche Inhalte, Business-Plattform.
Pinterest	Kreative Menschen	14-29 Jahre (23%), 30-49 Jahre (12%)	Mehrheitlich weiblich	Ideenkatalog, Plattform für Inspirationen, DIY, Rezepte und Deko-Ideen.
YouTube	Alle Altersgruppen	14-25 Jahre (75%), 26-40 Jahre (65%)	Geschlecht neutral	Videoplattform, geeignet für breites Publikum, starke visuelle Inhalte.
Snapchat	Jugendliche, junge Erwachsene	14-29 Jahre (47%), 30-49 Jahre (10%)	Gleich verteilt (Männer/Frauen)	Fokus auf private Nachrichten und Storys, stark bei jungen Nutzern.

Passende Influencer finden

Suchen Sie nach Influencern, **die zu Ihrer Marke und Zielgruppe passen.** Es nutzt Ihnen nichts, wenn ein Fitness-Influencer mit Millionen Followern für Ihr veganes Beauty-Produkt wirbt, die Mehrheit seiner Zielgruppe aber nicht an Hautpflege, sondern nur an Muskelaufbau interessiert ist. Stattdessen wäre ein Beauty-Influencer, der sich auf natürliche und vegane Produkte spezialisiert hat, sinnvoller

Achten Sie auf Authentizität und Engagement: Wie glaubwürdig ist der Influencer, für den Sie sich interessieren? Reagiert die Community auf seine Postings?

Kooperationen aufbauen: Kooperationen aufbauen

Entwickeln Sie langfristige Partnerschaften mit Influencern, um eine kontinuierliche und glaubwürdige Markenpräsenz zu gewährleisten. Langfristige Kooperationen ermöglichen es Influencern, Ihre Marke **über einen längeren Zeitraum hinweg authentisch zu präsentieren.** Dadurch wird das Vertrauen in die Marke gestärkt, da die Zielgruppe sieht, dass **der Influencer wirklich hinter dem Produkt steht** und es nicht nur einmalig bewirbt.

Solche Partnerschaften können auch die Möglichkeit bieten, gemeinsam kreative Kampagnen zu entwickeln, die die Markenbotschaft auf vielfältige Weise transportieren. Zudem profitieren beide Seiten von einer stabilen und verlässlichen Zusammenarbeit.

Kampagnen planen

Arbeiten Sie eng mit den Influencern zusammen, um kreative und ansprechende Kampagnen zu entwickeln. Diese sollten nicht nur auf die allgemeinen Ziele Ihrer Marke abgestimmt sein, sondern auch auf die Interessen und Bedürfnisse der Zielgruppe des Influencers zugeschnitten sein. Wenn Sie die Stärken des Influencers nutzen – sei es durch kreative Videoformate, authentische Storytelling-Methoden oder einzigartige Produktvorführungen – zieht die Kampagne die Aufmerksamkeit der Follower auf sich. Das wirkt sich positiv auf die Kaufbereitschaft aus.

TIPPS FÜR ERFOLGREICHE KAMPAGNEN MIT INFLUENCERN

- Sorgen Sie dafür, dass die Kampagnen eine klare Botschaft vermittelt.
- **Integrieren Sie exklusive Rabattcodes oder limitierte Angebote.**
- Durch die Einbindung von interaktiven Elementen wie Umfragen, Q&A-Sessions oder Challenges können Sie die Follower aktiv einbeziehen und das Engagement erhöhen.

Eine gut geplante Kampagne steigert nicht nur kurzfristig die Verkaufszahlen. Sie sorgt **langfristig für eine positive Markenwahrnehmung** und stärkt die emotionale Bindung der Zielgruppe an Ihre Marke.

Affiliate Marketing

Für Onlineshop-Betreiber kann Affiliate Marketing eine kostengünstige Strategie sein, um mehr Verkäufe zu erzielen. **Durch die Zusammenarbeit mit Affiliates erweitern Sie Ihre Reichweite,** denn Sie nutzen deren etablierte Plattformen und Kanäle.

Ähnlich wie Influencer genießen Affiliates das Vertrauen ihrer Follower, Leser oder Zuschauer. Ihre Empfehlungen werden als wertvoll betrachtet und können die **Conversion-Rate erheblich erhöhen.** Ein weiterer Vorteil des Affiliate-Marketings besteht darin, dass Sie nur für tatsächliche Verkäufe oder generierte Leads bezahlen. Ihr finanzielles Risiko bleibt also überschaubar.

Was bedeutet Affiliate Marketing?

Das Wort „Affiliate“ stammt aus dem Englischen und bedeutet „Partner“ oder „Teilnehmer“. Im Marketing bezeichnet es eine Person oder ein Unternehmen, das sich einem Partnerprogramm anschließt, um Produkte oder Dienstleistungen zu bewerben. Im Gegenzug erhält der Affiliate eine Provision für jeden Verkauf oder jede Aktion. Das kann eine Newsletter-Anmeldung oder ein Kauf sein. Es handelt sich dabei um eine gängige Methode, um online Geld zu verdienen und gleichzeitig den Umsatz von Unternehmen zu steigern.

Nehmen wir als Beispiel einen Online-Shop, der sich auf die Zielgruppe von Gamern spezialisiert hat. Im Sortiment finden sich unter anderem Artikel wie Gaming-Tastaturen, Headsets, Gaming-Mäuse und spezielle Gaming-Stühle.

Hier könnte Affiliate-Marketing folgendermaßen aussehen:

- **Auswahl der Affiliates:** Sie suchen gezielt nach Influencern, Bloggern oder YouTubern in der Gaming-Community, die eine engagierte Fangemeinde haben und regelmäßig Inhalte über Gaming erstellen. Dies könnten zum Beispiel Let's Player, Tech-Reviewer oder Gaming-Blogger sein.

- **Kooperation aufbauen:** Sie bieten diesen Personen an, Ihre Produkte zu testen und darüber zu berichten. Im Gegenzug erhalten sie einen individuellen Affiliate-Link, der zu Ihrem OnlineShop führt. Jedes Mal, wenn jemand über diesen Link ein Produkt kauft, erhält der Affiliate eine Provision.

- **Content:** Die Affiliates präsentieren Ihre Produkte authentisch und interessant. Ein Let's Player könnte beispielsweise während eines Livestreams ein neues Gaming-Headset verwenden und seine Erfahrungen damit teilen. Er erklärt, wie das Headset das Spielerlebnis verbessert und verweist auf den Affiliate-Link, über den Zuschauer das Headset in Ihrem Shop kaufen können. Ein Blogger schreibet vielleicht einen detaillierten Vergleich zwischen verschiedenen Gaming-Tastaturen, die in Ihrem Shop erhältlich sind. Im Artikel verlinkt er auf die Produkte in Ihrem Shop über Affiliate-Links.

- **Messbare Erfolge:** Durch das Affiliate-Tracking sehen Sie, welche Affiliates die meisten Verkäufe generieren. Sie können die Zusammenarbeit mit den besonders erfolgreichen Partnern also gezielt ausbauen.

TIPPS FÜR DIE ERFOLGREICHE ZUSAMMENARBEIT MIT AFFILIATES

- **Affiliate-Programm einrichten:** Richten Sie ein Affiliate-Programm ein, bei dem Partner Provisionen für die Vermittlung von Verkäufen erhalten.
- **Partner gewinnen:** Gewinnen Sie Affiliates, die Ihre Produkte bewerben und eine hohe Reichweite in Ihrer Zielgruppe haben.
- **Tracking und Auswertung:** Nutzen Sie Tracking-Tools, um die Leistung Ihrer Affiliates zu überwachen und den ROI Ihrer Affiliate-Kampagnen zu messen.

KUNDENBINDUNG UND SERVICE

Der Aufbau eines erfolgreichen Onlineshops endet nicht mit dem ersten Verkauf. Tatsächlich beginnt hier die vielleicht wichtigste Phase: die Kundenbindung. **Ein zufriedener Kunde ist nicht nur ein einmaliger Käufer, sondern kann zu einem treuen Stammkunden werden,** der immer wieder bei Ihnen kauft und Ihre Marke weiterempfiehlt. In diesem Kapitel gehen wir darauf ein, wie Sie durch exzellenten Kundenservice, gezielte Personalisierung und effektive Loyalitätsprogramme **aus einmaligen Käufern treue Fans machen.**

Exzellenter Kundenservice

Kunden erwarten heute schnelle, freundliche und kompetente Unterstützung, egal ob es sich um Fragen zu Produkten, Lieferungen oder Rücksendungen handelt. Ein guter Kundenservice geht jedoch über das Beantworten von Anfragen hinaus: Er umfasst auch proaktive Maßnahmen, wie das **Versenden von Follow-up-E-Mails nach dem Kauf oder das Angebot von Hilfestellungen durch Chatbots auf Ihrer Website.**

Follow-up-E-Mails sind Nachfass-E-Mails, die an Kunden oder Interessenten gesendet werden, um nach einer Interaktion oder einem Kauf den Kontakt aufrechtzuerhalten.

Sie können für unterschiedliche Zwecke genutzt werden:

- um Danke zu sagen,
- Feedback einzuholen,
- zusätzliche Informationen bereitzustellen oder
- Rabatte: Bieten Sie saisonale Rabatte. Oder machen Sie spezielle Angebote an

Das stärkt die Kundenbeziehung, verbessert die Kundenzufriedenheit und erhöht die Wahrscheinlichkeit von Folgekäufen. Follow-up-E-Mails sind ein wichtiger Bestandteil der Kundenbindungsstrategie.

TIPPS FÜR EINEN GUT FUNKTIONIERENDEN KUNDENSERVICE:

- **Multikanal-Support:** Bieten Sie Ihren Kunden verschiedene Kanäle zur Kontaktaufnahme an,wie E-Mail, Telefon, Live-Chat und soziale Medien. Je mehr Optionen Sie bieten, desto einfacher machen Sie es Ihren Kunden, Hilfe zu finden.

- **Schnelle Reaktionszeiten:** Kunden schätzen schnelle Antworten. Stellen Sie sicher, dass Sie Anfragen so schnell wie möglich beantworten, idealerweise innerhalb weniger Stunden.

- **Schulung des Kundendienstteams:** Ein gut geschultes Team kann viele Probleme bereits beim ersten Kontakt lösen. Bieten Sie regelmäßige Schulungen an, um das Wissen und die Fähigkeiten Ihrer Mitarbeiter auf dem neuesten Stand zu halten.

- **Hilfeseiten und FAQs:** Erstellen Sie umfassende und gut verständliche Hilfeseiten und FAQs. Damit können Sie Kunden bei häufigen Fragen und Problemen unterstützen, sodass nicht immer ein persönlicher Kontakt nötig ist.

Personalisierung und Kundenansprache

Personalisierung ist der Schlüssel, um Kunden ein einzigartiges Einkaufserlebnis zu bieten. Durch die Nutzung von Kundendaten können Sie maßgeschneiderte Angebote, Produktempfehlungen und personalisierte Inhalte bereitstellen. Dies zeigt den Kunden, dass Sie ihre Bedürfnisse verstehen und ihnen genau das bieten, wonach sie suchen.

Beispiele für Personalisierung:

- **Personalisierte E-Mails:** Senden Sie Ihren Kunden E-Mails, die auf ihre bisherigen Käufe und Vorlieben abgestimmt sind. Ein Beispiel: Ein Kunde, der vor kurzem ein Paar Laufschuhe gekauft hat, könnte eine E-Mail mit Empfehlungen für dazu passende Sporthosen erhalten.

- **Individuelle Produktempfehlungen:** Nutzen Sie Algorithmen, um Produktempfehlungen basierend auf dem Verhalten der Kunden auf Ihrer Website zu erstellen. Dies kann die Wahrscheinlichkeit erhöhen, dass Kunden weitere Produkte kaufen.

- **Dynamische Inhalte:** Passen Sie die Inhalte Ihrer Website an den jeweiligen Besucher an, zum Beispiel durch spezielle Angebote oder personalisierte Banner.

Tipps für effektive Personalisierung:

- **Namen verwenden:** Sprechen Sie Kunden in E-Mails und Angeboten direkt an.

- **Kaufhistorie nutzen:** Empfehlen Sie ergänzende Produkte basierend auf früheren Einkäufen.

- **Zielgruppen segmentieren:** Teilen Sie Kunden in Gruppen auf, um gezielte Angebote zu machen.

- **Individuelle Rabatte anbieten:** Erstellen Sie exklusive Rabatte basierend auf Kundenpräferenzen.

- **Personalisierte Produktempfehlungen:** Nutzen Sie Daten, um passende Artikel vorzuschlagen.

- **Dynamische Inhalte:** Passen Sie Inhalte je nach Kundenprofil an.

- **Retargeting einsetzen:** Zeigen Sie gezielte Anzeigen für Produkte, die Kunden interessiert haben.

- **Feedback nutzen:** Passen Sie Angebote basierend auf Kundenrückmeldungen an.

Loyalitätsprogramme und Rabatte

Loyalitätsprogramme sind eine bewährte Methode, um die Kundenbindung zu fördern. Sie bieten Ihren Kunden Anreize, immer wieder bei Ihnen zu kaufen. **Beispielsweise können sie Punkte sammeln, die sie dann später gegen Rabatte oder kostenlose Produkte tauschen können.** Diese Programme belohnen treue Kunden und fördern gleichzeitig den wiederholten Einkauf

IDEEN FÜR LOYALITÄTSPROGRAMME:

- **Punktesystem:** Kunden sammeln bei jedem Kauf Punkte, die sie später gegen Rabatte oder spezielle Angebote eintauschen können.
- **Exklusive Rabatte:** Bieten Sie Ihren treuen Kunden exklusive Rabatte oder Early-AccessAngebote zu neuen Produkten.
- **Mitgliedschaftsprogramme:** Erstellen Sie ein Mitgliedschaftsprogramm, das Kunden gegen eine geringe monatliche Gebühr zusätzliche Vorteile wie kostenlosen Versand oder exklusive Inhalte bietet.

Feedback und Bewertungen nutzen

Kundenfeedback und Bewertungen sind wertvolle Werkzeuge, um Ihr Geschäft kontinuierlich zu verbessern. Durch das Einholen von Feedback erfahren Sie, was Ihre Kunden schätzen und wo es möglicherweise Verbesserungspotenzial gibt. Positive Bewertungen ziehen außerdem neue Kunden an.

So nutzen Sie Kundenfeedback effektiv:

- **Regelmäßige Umfragen:** Senden Sie Ihren Kunden regelmäßig Umfragen, um ihre Meinung zu Ihren Produkten und Dienstleistungen zu erfahren.
- **Bewertungen hervorheben:** Zeigen Sie positive Kundenbewertungen auf Ihrer Website und in Ihrem Marketingmaterial, um das Vertrauen neuer Kunden zu gewinnen.
- **Feedback in Verbesserungen umsetzen:** Nutzen Sie kritisches Feedback, um Schwachstellen in Ihrem Service oder Ihren Produkten zu identifizieren und zu beheben.

CRM-Systeme und ihre Vorteile

Ein E-Commerce-CRM (Customer Relationship Management) ist eine **Softwarelösung, die Onlineshop-Betreibern hilft, Kundenbeziehungen effizient zu verwalten und zu verbessern.** Es sammelt und organisiert verschiedene Arten von Kundendaten an einem zentralen Ort, sodass Sie jederzeit darauf zugreifen können.

Dazu gehören **Kontaktinformationen** wie Namen und E-Mail-Adressen, die **Kaufhistorie** mit Details zu bisherigen Bestellungen, Verhaltensdaten wie angesehene Produkte und Warenkorbabbrüche, sowie der **Kommunikationsverlauf** mit E-Mails und Support-Anfragen. Zudem speichert es **Zahlungsinformationen, Kundenpräferenzen und demografische Daten,** um personalisierte Angebote zu ermöglichen und gezielt auf die Bedürfnisse der Kunden einzugehen.

n der schnelllebigen E-Commerce-Welt ist es entscheidend, **personalisierte Erlebnisse** zu bieten, um sich von der Konkurrenz abzuheben. Mit einem E-Commerce-CRM können Sie automatisierte Workflows erstellen, die Routineaufgaben übernehmen. Dadurch gewinnt Ihr Team mehr Zeit, um sich auf den Aufbau und die Pflege wertvoller Kundenbeziehungen zu konzentrieren.

Ein CRM sortiert Ihre Kunden automatisch in Gruppen, basierend auf deren Interessen und Kaufverhalten. Dadurch können Sie ihnen **gezielt Angebote und Nachrichten** schicken, die genau auf ihre Bedürfnisse zugeschnitten sind, was die Wahrscheinlichkeit erhöht, dass sie bei Ihnen kaufen und langfristig treue Kunden bleiben.

Ein E-Commerce-CRM ist nicht nur ein Tool zur Datenverwaltung, sondern auch ein strategisches Instrument, das Ihnen **wertvolle Einblicke in das Kaufverhalten und die Bedürfnisse Ihrer Kunden** liefert. Diese Einblicke helfen Ihnen, fundierte Geschäftsentscheidungen zu treffen, die letztendlich zu einem höheren Umsatz und langfristigem Erfolg führen können.

Vorteile eines CRM-Systems:

- **Zentralisierte Daten:** Alle Kundendaten werden an einem Ort gespeichert, was die Verwaltung und Analyse erleichtert.
- **Automatisierung:** CRM-Systeme ermöglichen die Automatisierung von Aufgaben wie dem Versand von E-Mails oder der Nachverfolgung von Leads.
- **Personalisierte Kommunikation:** Mit einem CRM können Sie personalisierte E-Mails und Angebote auf Basis der individuellen Kundenhistorie erstellen.

FAZIT

Der Weg von der Idee zum erfolgreichen Onlineshop ist eine spannende, aber auch herausfordernde Reise. In diesem E-Book haben wir die wesentlichen Schritte und Strategien vorgestellt, die Ihnen dabei helfen, Ihre Vision zu verwirklichen und sich in der Welt des E-Commerce zu behaupten.

Sie haben gelernt, wie wichtig **eine klare Geschäftsidee** und die sorgfältige Auswahl einer Nische sind. Wir haben beleuchtet, wie Sie Ihre **Marke positionieren** und ein **starkes Branding aufbauen** können, um sich von der Konkurrenz abzuheben. Die technischen Grundlagen zur Wahl der richtigen **E-Commerce-Plattform,** zur Webgestaltung und zur Sicherstellung eines benutzerfreundlichen und sicheren Onlineshops wurden ebenso behandelt wie die entscheidenden Aspekte der Produktentwicklung, Preisgestaltung und Lagerverwaltung.

Darüber hinaus haben wir die **Bedeutung von rechtlichen Rahmenbedingungen,** den Aufbau effizienter Zahlungs- und Versandlösungen und die Integration eines effektiven Retourenmanagements hervorgehoben. Im Kapitel über Marketing und Kundengewinnung haben Sie wertvolle Einblicke in Strategien wie SEO, Content-Marketing, Social Media und Influencer-Marketing erhalten. Diese Werkzeuge helfen Ihnen, Ihre Zielgruppe zu erreichen und Ihre Marke zu etablieren.

Letztlich bildet die Kundenbindung das Fundament für langfristigen Erfolg. Durch exzellenten Kundenservice, gezielte Personalisierung, Loyalitätsprogramme und den effektiven Einsatz von CRMSystemen können Sie sicherstellen, dass Ihre Kunden immer wieder gerne bei Ihnen einkaufen.

Ein erfolgreicher Onlineshop ist das Ergebnis **kontinuierlicher Anstrengungen,** kreativer Ideen und der Fähigkeit, sich an Marktveränderungen anzupassen. Mit den in diesem E-Book vermittelten Kenntnissen und Strategien sind Sie **bestens gerüstet, um Ihr Online-Business aufzubauen** und zu einem echten Erfolg zu führen.

Nutzen Sie diese Grundlagen, passen Sie sie an Ihre individuellen Bedürfnisse an, und machen Sie Ihren Onlineshop zu einem Ort, an dem Kunden gerne einkaufen – und immer wieder zurückkehren.

Viel Erfolg!

QUELLEN

- bitkom (Abruf vom 30.07.2024): Online-Shopper achten auf Rabatte – und fordern mehr Umweltschutz (https://www.bitkom.org/Presse/Presseinformation/Online-Shopper-achten-auf-Rabatteund-fordern-mehr-Umweltschutz)

- Bundesministerium des Innern und für Heimat (Abruf vom 30.08.2024): SWOT Analyse (https://www.orghandbuch.de/Webs/OHB/DE/OrganisationshandbuchNEU/4_MethodenUnd Techniken/Methoden_A_bis_Z/SWOT_Analyse/swot_analyse_node.html)

- Bundesministerium für Justiz (Abruf vom 38.07.2024): Gewerbeordnung § 14 Anzeigepflicht; Verordnungsermächtigung (https://www.gesetze-im-internet.de/gewo/__14.html)

- Die Bundesregierung (Abruf vom 30.07.2024): Digitale-Dienste-Gesetz. Sicher im Netz unterwegs (https://www.bundesregierung.de/breg-de/themen/digitalisierung/digitale-dienste-gesetz2250526)

- IHK Berlin (Abruf vom 25.07.2024): Rechtliche Anforderungen für Online-Shops (https://www.ihk.de/berlin/service-und-beratung/recht-und-steuern/vertragsrecht-onlinerecht/medien-it-recht/rechtliche-anforderungen-fuer-online-shops-4173820)

- Statistisches Bundesamt (Abruf vom 28.07.2024): Europa: Immer mehr Menschen kaufen online (https://www.destatis.de/Europa/DE/Thema/Wissenschaft-Technologiedigitale Gesellschaft/Online_Shopping.html)

- datenmarkt.de (Abruf: 22.07.2024): Die Top 30 E-Commerce Unternehmen in Deutschland 2023 (https://www.datenmarkt.de/liste-30-groessten-e-commerce-unternehmen-deutschland/)

- Statista (Abruf vom 13.07.2024): E-Commerce in Deutschland: Daten und Fakten zum boomenden Onlinegeschäft (https://de.statista.com/themen/247/e-commerce/#topicOverview)

- Statista (Abruf vom 14.07.2024): Statistiken zum Mobile Commerce (https://de.statista.com/themen/1347/mobile-commerce/)

- Statista (Abruf vom 30.07.2024): Haben Sie schon einmal einen Kauf in einem Online-Shop abgebrochen, weil für Sie nicht die richtigen Zahlungsoptionen angeboten wurden? (https://de.statista.com/statistik/daten/studie/727665/umfrage/abbruch-des-onlineeinkaufs-wegen-fehlender-zahlungsoptionen-in-deutschland/)

- Trusted Shops (Abruf vom 30.07.2024): Social Media: Welche Zielgruppe nutzt welche SocialMedia-Plattform? (https://business.trustedshops.de/blog/zielgruppen-analyse-social-media)

- Zeit online (Abruf vom 25.07.2024): Onlineshopping. Jedes vierte Paket geht zurück (https://www.zeit.de/wirtschaft/2022-09/retouren-online-handel-studie-umweltbelastung)

IMPRESSUM

PACKEN mit SYSTEM GmbH

diese vertr. d. d. Geschäftsführer Dr. Jan Klingele

In der Diefenbach 3

65606 Villmar

Deutschland

Telefon: 06474 - 88 22 930

E-Mail: info@smileypack.de

DISCLAIMER

Der Inhalt dieses E-Books, einschließlich, aber nicht beschränkt auf Texte, Grafiken und Daten, wird nur zu Informationszwecken bereitgestellt. Die Autoren und der Verlag haben sich bemüht, sicherzustellen, dass alle Informationen im Zeitpunkt der Veröffentlichung genau und aktuell sind, übernehmen jedoch keine Verantwortung für Fehler, Auslassungen oder andersartige Interpretationen des Inhalts.

Die Nutzung der in diesem E-Book enthaltenen Informationen erfolgt auf eigenes Risiko des Nutzers. Die Autoren und der Verlag übernehmen keine Haftung für direkte, indirekte, zufällige, folgende oder sonstige Schäden, die direkt oder indirekt aus der Nutzung der Informationen oder der Unfähigkeit, diese Informationen zu nutzen, resultieren.

Dieses E-Book ist nicht dazu bestimmt, professionelle Beratung oder Dienstleistungen zu ersetzen. Wenn spezifische Expertise erforderlich ist, sollten die Dienste von qualifizierten Fachleuten in Anspruch genommen werden.

Die Ansichten und Meinungen, die in diesem E-Book zum Ausdruck kommen, sind die der Autoren und spiegeln nicht notwendigerweise die Meinungen des Verlags oder seiner Partner wider.

Jegliche Marken, Dienstleistungsmarken, Produktnamen oder benannten Dienstleistungen sind oder könnten die Warenzeichen ihrer jeweiligen Eigentümer sein und werden hiermit lediglich zu Identifikationszwecken und ohne die Absicht einer Verletzung verwendet.